



Brixia 2012 Ischia

Ischia

Brixia Hotel Albatros

Capri - Napoli - Procida
Penisola Sorrentina - Costiera Amalfitana

Indice

- 2\3 Informazioni
- 4\5 Offerte Speciali
- 6\7 Le nostre linee Bus
- 8\9 Viaggio in Treno
- 10 Prenota prima
- 11 La nostra assistenza
- 12\13 Scopri le perle della Campania
- 14 Formula roulette
- 15 Vacanza su misura
- 16\17 Una vacanza tra mito e realtà
- 18\19 Ischia: Thermae, beauty & SPA

- 20\21 Brixia Hotel Albatros**

- Alberghi \ Residence**
- 22 Grand Hotel Punta Molino
- 23 Il Moresco Hotel & SPA
- 24 Grand Hotel Excelsior Terme
- 25 Hotel Miramare e Castello
- 26 L'Albergo della Regina Isabella Spa
- 27 Grand Hotel Terme di Augusto
- 28 Albergo Terme San Montano
- 29 Hotel Le Querce Terme & SPA
- 30 Hotel Solemar Terme Beach & Beauty
- 31 Hotel Alexander Terme

- 32 Hotel Regina Palace Terme
- 33 Clarion Hotel Hermitage & Park Terme
- 34 Hotel Central Park Terme
- 35 Hotel Terme Floridiana
- 36 Hotel Continental Terme
- 36 Hotel Continental Mare
- 37 Hotel Terme Mare Blu
- 37 Hotel Terme La Reginella
- 38 Sorriso Thermae & Resort
- 39 Hotel Terme Tritone Resort & Spa
- 40 Park Hotel Miramare Aphrodite Apollon Sea Resort & SPA
- 41 Hotel Parco Smeraldo Terme
- 42 Hotel Parcoverde Terme
- 43 Hotel Terme Felix
- 44 Hotel Terme San Lorenzo
- 44 Hotel Terme Villa Svizzera
- 45 Hotel Parco delle Agavi
- 46 Hotel Carlo Magno
- 47 Complesso Alberghiero Royal Palm - Caterina Beach San Marco
- 48 Hotel Il Gattopardo Terme
- 49 Hotel Parco dei Principi
- 49 Hotel Tramonto d'Oro

16/17

Ischia



66

Capri



70

Procida



- 50 Hotel Terme Villa Teresa
- 51 Park Hotel & Terme Romantica
- 52 Hotel San Giorgio Terme
- 53 Hotel Terme Oriente
- 54 Hotel Bristol Terme
- 55 Hotel Aragonese
- 56 Hotel Ulisse
- 56 Hotel Cleopatra
- 57 Hotel Terme Rosaleo
- 57 Hotel Matarese
- 58 Hotel Terme Principe
- 58 Hotel Park Imperial Terme
- 59 Family Hotel Le Canne
- 59 Hotel Terme Colella
- 60 Hotel Park Victoria
- 60 Hotel Terme Galidon
- 61 Posidonia Residence
- 62 Garnì Casa Cigliano
- 62 Residence Parco Gioconda
- 63 Hotel Residence Villa Marinù
- 64 Hotel Residence Parco La Rosa
- 65 Hotel Residence Sant'Angelo

66 CAPRI

- 67 Hotel Gatto Bianco
- 67 Hotel Syrene
- 68 Hotel La Residenza
- 68 Hotel Biancamaria
- 69 Hotel San Michele

70 PROCIDA

- 71 Hotel Residence Tirreno

72 NAPOLI

- 73 Hotel San Francesco al Monte
- 74 Hotel Mercure Angioino
- 74 Hotel Palazzo Caracciolo
- 75 Hotel Nuovo Rebecchino
- 75 Hotel Mercure Garibaldi

76 PENISOLA SORRENTINA

- 77 Grand Hotel Continental
- 78 Hotel Michelangelo
- 78 Hotel Mediterraneo
- 79 Hotel Caravel

- 79 Appartamenti Emilia
- 80 Hotel Ascot
- 80 Hotel Villa Fiorita

81 COSTIERA AMALFITANA

- 82 Hotel Savoia
- 82 Hotel Il Gabbiano
- 83 Villa Lara
- 83 Hotel Amalfi
- 84 Hotel Santa Lucia
- 84 Hotel Settebello

86\87 Assicurazione

88\89 Condizioni Contratto

72

Napoli



76

Penisola Sorrentina



81

Costiera Amalfitana



Dalla A alla Z per una vacanza in serenità.

LE QUOTE

Tutte le quote del presente catalogo sono espresse in Euro.

GLI HOTEL

Le quote indicate nel programma si intendono per persona in camera doppia. Il trattamento è quello previsto o prescelto per ogni hotel indicato nelle singole tabelle prezzi. Supplementi e riduzioni si intendono per persona, al giorno. Per i bambini, le riduzioni sono da applicare solo nel caso in cui dividano la camera con i genitori. L'età indicata si intende sempre non compiuta. Le quote non includono le bevande (salvo diversa indicazione), i servizi accessori (cassetta di sicurezza, garage o parcheggio, TV in camera, etc.), gli extra personali (telefono, bar, lavanderia, baby-sitter, etc.) e l'uso delle attrezzature sportive (campo da tennis, da squash, sauna, palestra, etc.). Questi servizi, quando utilizzati, dovranno essere pagati direttamente in loco.

Conformemente alle convenzioni internazionali le camere in hotel sono a disposizione dei clienti a partire dalle ore 14.00/15.00 del giorno di arrivo (in caso di ritardo è necessario avvisare l'hotel) e devono essere rilasciate entro le ore 10.00 del giorno di partenza. In caso di ritardo nel rilascio, l'hotel, a propria discrezione, può richiedere il pagamento di un pernottamento supplementare. I servizi in hotel, quando non diversamente specificato, iniziano con la cena del primo giorno e terminano con la prima o seconda colazione dell'ultimo (a seconda che il trattamento prescelto sia di mezza pensione o pensione completa); mentre iniziano con la prima colazione del giorno seguente all'arrivo e terminano con la prima colazione dell'ultimo giorno nel caso in cui il trattamento prescelto sia di pernottamento e prima colazione. Si informa infine che:

- le camere singole in numero limitato sono quasi sempre più piccole e posizionate in modo meno favorevole rispetto ad altra sistemazione, pur richiedendo il pagamento di un supplemento;

- raramente esistono camere triple o quaduple effettive, ma si tratta quasi sempre di camere doppie con letti aggiunti (spesso di dimensioni ridotte rispetto ad un letto singolo normale);

- è consigliabile depositare sempre gli oggetti di valore, il denaro e i documenti personali nelle cassette di sicurezza dell'hotel;

- nel caso di particolari esigenze (che non abbiano supplemento) in merito alla sistemazione in hotel (es. camera vista mare, vista piscina, all'ultimo piano piuttosto che al primo, etc.), si prega di darne comunicazione all'atto della prenotazione tenendo presente che nessuna segnalazione può essere garantita e che l'hotel si riserva la possibilità di soddisfare la richiesta solo in caso di disponibilità nel momento dell'arrivo.

GLI APPARTAMENTI

Le quote pubblicate si intendono per appartamento a settimana. E' indicato nella descrizione cosa la quota comprende. Per quasi tutti gli appartamenti è richiesto un deposito cauzionale all'atto del ritiro delle chiavi, che verrà restituito alla partenza, se non vi saranno stati danni all'arredamento o alla struttura. L'assegnazione degli appartamenti si effettua dalle ore 17.00 alle ore 20.00 del giorno di arrivo e la riconsegna deve essere effettuata entro le ore 10.00 del giorno di partenza. Nel caso in cui vi siano particolari esigenze in merito all'arrivo (es. arrivo nella tarda serata o in nottata), si prega di darne comunicazione all'atto della prenotazione.

IL VIAGGIO

Gli orari dei servizi di trasporto pubblicati in questo catalogo sono indicativi e soggetti a riconferma in quanto suscettibili di variazioni da parte dei vettori; pertanto verranno ritenuti validi solo gli orari riportati sui documenti di viaggio a cui si prega di far riferimento o su comunicazione scritta successivamente all'emissione dei documenti stessi. Modifiche del programma, annullamento dei voli a causa di scioperi, ritardi od avverse condizioni atmosferiche, costituiscono cause di forza maggiore e non sono pertanto imputabili all'organizzatore. Ogni eventuale esborso derivante da tali motivi è totalmente a carico del partecipante. Si consiglia inoltre di chiedere la riconferma degli orari di ritorno ai nostri assistenti o al corrispondente in loco.

SERVIZI

Le descrizioni delle singole strutture sono quelle in nostro possesso all'atto della stesura del presente catalogo; eventuali incongruenze riscontrabili sono dovute a decisioni proprie dei singoli complessi pertanto Brixia Viaggi declina ogni responsabilità.

SERVIZI NON FRUITI

Nel caso si presentassero disguidi, o alcuni servizi non venissero fruiti o forniti o non fossero conformi a quanto prenotato, è opportuno segnalare la cosa immediatamente ai nostri assistenti, al nostro ufficio corrispondente o alla direzione stessa dell'hotel o del residence, affinché si possa provvedere immediatamente e direttamente in loco alla risoluzione del problema. E' comunque indispensabile farsi rilasciare dall'hotel o dal residence una dichiarazione scritta che specifichi i servizi non fruiti e si autorizzi ad un eventuale rimborso al rientro in Italia. In mancanza di questa autorizzazione la Brixia Viaggi non potrà in alcun caso risponderne.



Valutazione

ISCHIA BRIXIA CLUB

ISCHIA LUXURY

Alberghi eccezionali con il più alto standard di lusso. Rappresentano il "meglio" in campo nazionale e sono ben conosciuti dalla clientela internazionale. Adatti a chi antepone l'alta qualità al prezzo e cerca i particolari della vita lussuosa.

ISCHIA CLASS WELLNESS & SPA

Alberghi selezionati per il loro sofisticato ambiente, l'eccellente ristorazione, il servizio impeccabile, gli interni eleganti, i reparti termali e i centri benessere all'avanguardia.

ISCHIA CLASSIC

Strutture selezionate per le attrezzature dell'hotel, la posizione, la qualità della ristorazione e il particolare ambiente. Queste strutture hanno almeno due di queste caratteristiche, adatte a chi cerca una vacanza confortevole.

ISCHIA CASUAL

Riteniamo queste strutture eccellenti per la loro categoria, con ottimo rapporto qualità-prezzo. Adatte ad una vacanza semplice e tradizionale.

ISCHIA ENERGY

Strutture con un'atmosfera genuina e familiare con ambienti accoglienti. Adatti ad una clientela dinamica e frizzante.

CAPRI

PROCIDA

NAPOLI

PENISOLA SORRENTINA

COSTIERA AMALFITANA

Offerte speciali

Scegli l'offerta che più ti conviene.

Prenotazioni con conferme immediate. La vostra agenzia vi fornirà, in linea, la disponibilità dell'hotel o residence da voi richiesto.

Le offerte sono valide nei periodi specificati e per soggiorni minimo 7 notti (escluso offerte speciali extra catalogo) sono da applicare sulla quota base.

Non sono applicabili nel caso in cui il viaggio (andata e/o ritorno) o il soggiorno avvengano in periodi non indicati nell'offerta.

Controllate i simboli delle nostre offerte sul catalogo.



Offerta Aereo

Speciali riduzioni per coloro che raggiungeranno le località prescelte in aereo.



Offerta Treno

Speciali riduzioni per coloro che raggiungeranno le località prescelte in treno.



Offerta Bus

I nostri Bus G.T. vi condurranno con riduzioni sul prezzo, all'hotel da voi scelto.



Offerta Hotel

Questo simbolo racchiude diverse offerte particolari praticate da determinati hotel.



Vacanza Lunga

Sconti e condizioni speciali per vacanze min. 14 notti in particolari periodi dell'anno.



Vacanza Breve

Speciali riduzioni per soggiorni con permanenze indicate, sempre inferiori alle 7 notti.



Vacanza Giovane

Sconti e condizioni speciali per chi ha meno di 30 anni. È richiesto un documento.



Speciale Sposi

Sconti e condizioni speciali per le coppie di sposi in viaggio di nozze. Richiesto certificato.



Speciale Single

In alcuni hotel non sono previsti supplementi per la camera singola, in alcuni periodi.



Speciale Over 60

Riduzione per gli over 60 o 65 in molti hotel. Richiesto un documento.



Servizio Spiaggia

Alcuni hotel offrono questo servizio senza alcun supplemento, in alcuni periodi.



Early Booking

Sconti e speciali riduzioni a chi prenota in anticipo la propria vacanza.

SPECIALE SETTIMANA RISPARMIO

Quote soggette a riconferma al momento della prenotazione. Disponibilità limitata.

Brixia Hotel Albatros	20
Grand Hotel Terme di Augusto	27
Hotel Central Park Terme	34
Sorriso Thermae & Resort	38
Hotel Parco Smeraldo Terme	41
Hotel Parcoverde Terme	42
Hotel Terme Felix	43
Hotel Terme San Lorenzo	44
Hotel Terme Villa Svizzera	44
Hotel Parco delle Agavi	45
Complesso Alberghiero	47
Royal Palm / Caterina Beach / San Marco	
Hotel Parco Dei Prncipi	49
Parco Terme Villa Teresa	50
Hotel San Giorgio Terme	52
Hotel Aragonese	55
Hotel Terme Rosaleo	57
Hotel Terme Principe	58
Hotel Park Imperial Terme	58
Hotel Terme Galidon	60



Piano Famiglia

Sconti speciali per i bambini in camera con i genitori sono previsti in numerosi hotel.



Speciale Terme

Sconti fino al 50% sulle cure termali, per i clienti sprovvisti di impegnativa.



Bimbo Gratis

Gratis fino a 12 anni in camera con 2 adulti ove previsto.



Vacanza Rosa

Con 3 donne in camera, solo 2 quote intere.

Le nostre linee Bus

Viaggio in Bus G.T. fino in hotel a Ischia.

Partenze settimanali e quindicinali da aprile ad ottobre.
Assistenza con hostess.

PROGRAMMA BASE

SABATO/DOMENICA

Partenza dalla località prenotata con fermate varie. Sosta per il pranzo (facoltativo) a Fabro o ad Orvieto, dove, ci sarà il cambio bus che accompagnerà i clienti al molo d'imbarco (Napoli o Pozzuoli). In alcuni casi (per motivi tecnici/organizzativi) all'arrivo al molo di Napoli/Pozzuoli i viaggiatori ed i bagagli potranno viaggiare separatamente. In tal caso i bagagli saranno poi consegnati direttamente in hotel. In alcuni casi (per motivi tecnici/organizzativi) all'arrivo ad Ischia gli hotels saranno raggiunti tramite auto/taxi/minibus.

LUNEDI - SABATO

Soggiorno come da programma.

SABATO/DOMENICA

Partenza dall'hotel ore 5.30 circa con le stesse modalità del 1° giorno e con arrivo a destinazione previsto in serata (programma soggetto a riconferma all'atto della prenotazione).

Notizie utili

Le date e gli orari previsti nel calendario partenze, sono indicativi e potranno subire variazioni che saranno tempestivamente comunicate. La linea 2 è garantita con un minimo di 20 partecipanti. In alternativa navetta con taxi o minibus al punto di incontro più vicino.

Linea A - Sabato

STAGIONALITÀ > APRILE / OTTOBRE

- AFFI
- ALESSANDRIA
- AOSTA
- AREZZO
- ASTI EST
- BERGAMO
- BIELLA
- BOLOGNA
- BOLZANO
- BRESCIA
- BUSTO ARSIZIO
- CAPRIATE
- CARPI
- CASALE M. SUD
- CAVAGLIA'
- CHIAVARI
- COMO
- EMPOLI
- ERBA
- FERRARA
- FIRENZE
- FIRENZE IMPRUNETA
- FOLIGNO
(02/06-30/09)
- FOSSANO
- GALLARATE
- GENOVA
- IVREA
- LA SPEZIA
- LECCO
- LEGNANO
- LODI
- LUCCA
- MANTOVA
- MASSA
- MERANO
- MESTRE
- MILANO
- MILANO LAINATE
- MODENA
- MONSELICE
- MONZA
- MORBEGNO
- NOVARA
- ORTE
(02/06-30/09)
- PADOVA EST
- PALMANOVA
- PARMA
- PERUGIA
(02/06-30/09)
- PIACENZA
- PISA
- PONTEDERA
- PONTE SAN GIOVANNI
(02/06-30/09)
- PORTOGRUARO
- REGGIO EMILIA
- ROMA
(02/06-30/09)
- ROVERETO
- ROVIGO
- S. MICHELE ALL'ADIGE
- S. MARIA DEGLI ANGELI
(02/06-30/09)
- SANTHIA'
- SEREGNO
- SPOLETO
(02/06-30/09)
- TERNI
(02/06-30/09)
- TORINO
- TORTONA
- TRENTO
- UDINE
- VALDARNO
- VALDICHIANA
- VARESE
- VERCELLI OVEST
- VERONA
- VITERBO
(02/06-30/09)
- VOGHERA





Valida soltanto per soggiorni di 7 o 14 notti, la potrete trovare nei seguenti hotels:

Linea B - Domenica

STAGIONALITÀ > APRILE / OTTOBRE

- AFFI
- ALA/AVIO
- ALESSANDRIA
- ANCONA (02/06-21/10)
- ANCONA-JESI
- AOSTA
- AREZZO
- ASTI EST
- AVEZZANO (02/06-21/10)
- BASTIA UMBRA
- BERGAMO
- BIELLA
- BOLOGNA
- BOLZANO
- BRESCIA
- BUSTO ARSIZIO
- CAPRIATE
- CARPI
- CASALE M. SUD
- CASSINO (02/06-21/10)
- CAVAGLIA'
- CESENA (02/06-21/10)
- CHIAVARI
- CHIUSI/CHIANCIANO
- CITTA' DI CASTELLO (29/04-21/10)
- CIVITANOVA MARCHE (02/06-21/10)
- COMO
- EMPOLI
- ERBA
- FABRIANO
- FANO (02/06-21/10)
- FERRARA
- FIRENZE IMPRUNETA
- FIRENZE
- FOLIGNO (29/04-21/10)
- FOSSANO
- GALLARATE
- GENOVA
- GIULIANOVA (02/06-21/10)
- GUBBIO
- IESI (02/06-21/10)
- IVREA
- LA SPEZIA
- LECCO
- LEGNANO
- LODI
- LUCCA
- MANTOVA
- MASSA
- MERANO
- MESTRE
- MILANO LAINATE
- MILANO
- MODENA
- MONSELICE
- MONTE S. SAVINO
- MONZA
- MORBEGNO
- NOVARA
- ORTE (29/04-21/10)
- PADOVA EST
- PALMANOVA
- PARMA
- PERUGIA (29/04-21/10)
- PESARO (02/06-21/10)
- PESCARA VILLA NOVA (02/06-21/10)
- PIACENZA
- PISA
- PONTEDERA
- PONTE SAN GIOVANNI (29/04-21/10)
- PORTOGRUARO
- REGGIO EMILIA
- RHO
- RICCIONE
- RIMINI (02/06-21/10)
- ROMA
- ROVERETO
- ROVIGO
- S. BENEDETTO DEL TRONTO (02/06-21/10)
- S. GIOVANNI VALDARNO
- S. MARIA DEGLI ANGELI (29/04-21/10)
- S. MICHELE ALL'ADIGE
- SENIGALLIA
- SEREGNO
- SINALUNGA (VALDICHIANA)
- SORA (02/06-21/10)
- SPOLETO (29/04-21/10)
- SULMONA (02/06-21/10)
- TERNI (29/04-21/10)
- TORINO
- TORTONA
- TRENTO
- UDINE
- UMBERTIDE (29/04-21/10)
- VALDARNO
- VALDICHIANA
- VARESE
- VERCELLI OVEST
- VERONA
- VITERBO (29/04-21/10)
- VOGHERA

Brixia Hotel Albatros	20
Grand Hotel Terme di Augusto	27
Hotel Le Querce Terme & Spa	29
Hotel Solemar Terme Beach & Beauty	30
Hotel Central Park Terme	34
Hotel Terme La Reginella	37
Hotel Terme Tritone Resort & Spa	39
Hotel Terme Felix	43
Hotel Terme Villa Svizzera	44
Hotel Terme San Lorenzo	44
Hotel Parco delle Agavi	45
Hotel Carlo Magno	46
Hotel Il Gattopardo Terme	48
Hotel Parco dei Principi	49
Parco Terme Villa Teresa	50
Hotel Bristol Terme	54
Hotel Ulisse	56
Hotel Cleopatra	56
Hotel Terme Principe	58
Hotel Park Victoria	60
Hotel Terme Galidon	60
Posidonia Residence	61
Hotel Residence Villa Marinù	63
Hotel Residence Parco La Rosa	64

PREZZO A PERSONA + TRASFERIMENTI prelievo dalla città prescelta, passaggio marittimo A/R, trasferimento fino in albergo		LA QUOTA COMPRENDE	LA QUOTA NON COMPRENDE
Destinazioni	Euro	- Viaggio in bus G.T. - Spuntino a bordo del bus. - Traversata marittima Napoli/Ischia o Procida e vv. - Transfer dal porto di Ischia o Procida all'hotel e vv. - Facchinaggio bagaglio. - Assistenza di nostro personale (ad Ischia).	Pasti, bevande, mance e tutto quanto non menzionato ne "la quota comprende".
Ischia e Procida	130,00		
Capri*	170,00		
Penisola Sorrentina*	175,00		
Costiera Amalfitana*	180,00		
Napoli	115,00		
Pranzo facoltativo (su richiesta)	30,00		
* Su base minima di 2 persone.			

In treno



Milano

1:05'

Bologna

0:37'

Firenze

Torino

PACCHETTO TRENO * A/R + TRASFERIMENTO

Combinazioni treno andata/ritorno comprensive di comodi, veloci e puntuali trasferimenti collettivi dalla stazione centrale di Napoli alla destinazione prescelta con assistenza diretta del nostro personale sin dal vostro arrivo in stazione. I trasferimenti per le isole vengono effettuati in aliscafo e traghetto, per la Costiera Sorrentina e quella Amalfitana in taxi o minibus.

TARIFFE IN EURO

	Napoli	Ischia Procida	Capri	Amalfi Sorrento	Paestum
Da Roma in II classe	110	155	170	180	230
Bambini 0-4 anni	gratis	gratis	gratis	gratis	gratis
Bambini 4-12 anni	86	127	137	147	207

SUPPLEMENTI PARTENZE DA:

Firenze	Bologna	Milano	Torino	Genova	Verona	Venezia
46	59	89	152	93	105	104
			cambio a Milano	Cambio a Roma	Cambio a Roma	Cambio a Roma

SUPPLEMENTI PRIMA CLASSE

Roma	Firenze	Bologna	Milano	Torino	Genova	Verona	Venezia
20	45	47	49	54	62	51	60

* Il numero dei treni e delle coincidenze disponibili per l'offerta è limitato e può comprendere combinazioni di treni Frecciarossa, Frecciargento, Frecciabianca.

Comodo, veloce, sicuro, conveniente ed ecologico.



FRECCIAROSSA / FRECCIARGENTO / FRECCIABIANCA

RIDUZIONI

Partenze da altre città e prima classe:
40% per bambini 4/12 anni

Prenota Prima

Con noi è più conveniente.

Prenota prima il tuo viaggio e risparmi.

Quota volo a partire da **Euro 50,00**.

Al momento della prenotazione il nostro booking vi darà la miglior tariffa aerea disponibile in quel momento.



Brixia Hotel Albatros	20
Grand Hotel Terme di Augusto	27
Hotel Central Park Terme	34
Hotel Terme La Reginella	37
Hotel Terme Tritone Resort & Spa	39
Hotel Terme Felix	43
Hotel Terme Villa Svizzera	44
Hotel Terme San Lorenzo	44
Hotel Parco delle Agavi	45
Hotel Carlo Magno	46
Hotel Il Gattopardo Terme	48
Hotel Parco dei Principi	49
Hotel Terme Villa Teresa	50
Hotel Bristol Terme	54
Hotel Terme Principe	58
Hotel Park Victoria	60
Hotel Terme Galidon	60
Posidonia Residence	61
Hotel Residence Villa Marinù	63
Hotel Residence Parco La Rosa	64



In collaborazione con:



Brixia Hotel Albatros	20
Grand Hotel Terme di Augusto	27
Hotel Terme La Reginella	37
Hotel Terme Tritone Resort & Spa	39
Hotel Terme Felix	43
Hotel Terme Villa Svizzera	44
Hotel Terme San Lorenzo	44
Hotel Parco delle Agavi	45
Hotel Il Gattopardo Terme	48
Hotel Parco dei Principi	49
Hotel Terme Villa Teresa	50
Hotel Bristol Terme	54
Hotel Park Victoria	60
Hotel Terme Galidon	60
Posidonia Residence	61
Hotel Residence Villa Marinù	63
Hotel Residence Parco La Rosa	64

Trasferimenti

Trasferimenti spezzati dall'aeroporto o stazione ferroviaria di Napoli fino in hotel

Prezzi a persona comprendenti traversata marittima in aliscafo* e assistenza Brixia Viaggi

A TRATTA	1 PAX	2 PAX	3 PAX	4/8 PAX
Ischia	68,00	55,00	48,00	46,00
Procida	68,00	55,00	48,00	46,00
Capri **	94,00	62,00	56,00	52,00
Napoli	36,00	23,00	21,00	20,00
Penisola Sorrentina	86,00	51,00	46,00	41,00
Positano	118,00	68,00	46,00	39,00
Costiera Amalfitana	118,00	68,00	46,00	39,00

* Nel caso non ci sia coincidenza di orari, previsto imbarco sul traghetto a Porta di Massa.

** A Capri minimo 2 pax e il facchinaggio previsto è di un bagaglio a persona, supplemento per i bagagli in più Euro 10,00 a bagaglio e arrivo/partenza notturni e/o mattinieri Euro 5,00. Il trasferimento per gli hotel di Capri sarà effettuato in funicolare (i bagagli viaggiano separatamente), quello per Anacapri in taxi o minibus.

La nostra Assistenza

La nostra assistenza comincia all'inizio del vostro viaggio in bus e all'aeroporto o stazione a Napoli al vostro arrivo; verrete quindi seguiti fino al vostro hotel e durante il vostro soggiorno sarete visitati più volte per qualsiasi informazione, richiesta e curiosità, sempre pronti a consigliarvi, a risolvervi eventuali disguidi e a proporvi il programma escursioni ad orari prestabiliti che troverete affissi nella bacheca Brixia Viaggi del vostro hotel. Nel caso non riuscirete a contattare l'assistente, il nostro ufficio Brixia direttamente ad Ischia, sarà a vostra disposizione 7 giorni su 7 al numero 081 993787.



Alcune delle nostre escursioni

GIRO DELL'ISOLA IN BUS

Durata 3 ore ca. Il giro dell'isola permette di conoscere i punti più caratteristici, con panorami bellezze difficilmente riscontrabili in altre località. Brevi soste negli angoli più suggestivi dei sei Comuni dell'isola verde: Ischia, Barano, Serrara Fontana, Forio, Lacco Ameno e Casamicciola.

GIRO DELL'ISOLA VIA MARE

Durata 3 ore ca. Circumnavigazione dell'isola via mare con motonave turistica per ammirare le coste e le spiagge che la contornano. Sosta nel borgo di S. Angelo.

SORRENTO-POSITANO-AMALFI-RAVELLO

Intera giornata. Visita di: Sorrento celebrata da poeti e cantata è rinomata per i suoi agrumeti, Positano con i suoi negozi tipici, Amalfi una delle quattro Repubbliche Marinare ed infine Ravello con la sua Villa Rufolo.

POMPEI-AMALFI-SORRENTO

Intera giornata. Visita agli scavi di Pompei antica cittadina distrutta dall'eruzione del Vesuvio nel 79 d.C. Proseguimento per Maiori ed arrivo ad Amalfi, Sosta e visita della cittadina ed infine Sorrento ridente e rinomata località turistica famosa in tutto il mondo.

POMPEI-VESUVIO

Intera giornata. Pompei a buon diritto vanta di essere uno dei siti archeologici più interessanti e visitati in assoluto. Visita agli scavi della durata di 3 ore ca., proseguimento per il Vesuvio dove numerosi sono i fenomeni naturali che si possono osservare oltre la stupenda vista su tutto il golfo di Napoli su cui domina in modo spettacolare.

NAPOLI-MUSEO NAZ.-CAMPI FLEGREI

Intera giornata. Napoli è la città dai mille contrasti dove ancora resistono le antiche tradizioni, dove in contrasto all'economia del vicolo ed alla "napoletanità" si possono ammirare: il Palazzo Reale, Piazza Plebiscito, la galleria Umberto I etc. Dopo la pausa per il pranzo si prosegue per la Solfatara, vulcano attivo con l'emanazione di acido solfidrico.

NAPOLI-CAPODIMONTE

Intera giornata. Giro della città, passeggiata per il centro storico. Visita della chiesa di S. Chiara, Duomo di S. Gennaro. Proseguimento per il museo di Capodimonte con due ore ca. di visita. Sosta per il pranzo e continuo del giro della città dei punti più panoramici e caratteristici.

MINICROCIERA AMALFI-POSITANO

Intera giornata. Partenza da Ischia in motonave con sosta di due ore ca. ad Amalfi e Positano.

PROCIDA

Mezza giornata. Dal porto di Marina Grande si parte in taxi per la vista dell'isola di Arturo (Elsa Morante) tra i suoi limoneti e le sue case colorate con soste nei punti più caratteristici e panoramici.

CAPRI

Intera giornata. L'isola più famosa del golfo di Napoli. Visita di Anacapri con la Villa S. Michele. Dalla famosa piazzetta si raggiungono i "Giardini di Augusto" da cui si ha una splendida vista sui Faraglioni e Marina Piccola. Tempo libero a disposizione per lo shopping caprese o per fare una puntatina alla famosissima "Grotta Azzurra".

Le escursioni sono pagabili ai nostri assistenti in loco.



Scopri le perle della Campania



LE QUOTE COMPRENDONO

Sistemazione in hotel 3*/4* (come indicato dal dettaglio del tour), cocktail di benvenuto, mezza pensione dalla cena del primo giorno alla colazione dell'ultimo, escursioni, trasferimenti e passaggi marittimi intermedi come da programma, ingresso al parco termale (ove previsto dal programma), trattamenti benessere come da programma (ove previsti), assistenza nostro personale, tasse e percentuali di servizio.

LE QUOTE NON COMPRENDONO

trasferimenti di inizio e fine soggiorno, pasti extra, bevande ai pasti, mance, ingressi musei e chiese (ove non diversamente specificato), supplementi obbligatori richiesti dagli hotels (es. culla, pasti al consumo etc.), extra di ogni genere e tutto quanto non indicato espressamente alla voce "la quota comprende".



LE ISOLE DEL GOLFO

Ischia, Capri, Procida

7 notti / 8 giorni

mezza pensione / hotel 3 stelle

GIORNO 1 DOMENICA

Arrivo, sistemazione in hotel. Cena e pernottamento.

GIORNO 2 LUNEDÌ

Colazione in hotel, mattinata a disposizione. Cocktail di benvenuto con i nostri assistenti. Pranzo libero. Nel primo pomeriggio prelevamento dall'hotel per Escursione guidata in BUS attraverso le meraviglie dell'Isola di Ischia tra suggestive stradine, pittoresche insenature e verdi panorami. Prevista una sosta di ca. 1 ora nell'area pedonale di Sant'Angelo, piccolo borgo marinaro collegato attraverso un sottile istmo di sabbia alla cosiddetta "Torre", isolotto di origine vulcanica (dosso sinattico) nato dal mare. Rientro in hotel, cena e pernottamento.

GIORNO 3 MARTEDÌ

Colazione in hotel. Prelevamento e trasferimento al Porto. Imbarco sulla Motonave diretta all'isola di Capri. Arrivo previsto dopo ca. 1 ora. Escursione guidata in Minibus di questa perla del Mediterraneo di origine calcarea, nota in tutto il Mondo per la sua Mondanità, il turismo D'Elite e già anticamente conosciuta e colonizzata da Greci e Romani, come dimostrano anche i numerosi siti archeologici presenti sull'isola. Possibilità di effettuare shopping o per la visita alla Grotta Azzurra (facoltativa a pagamento). Pranzo libero. Rientro in Motonave al Porto di Ischia, trasferimento in hotel. Cena e pernottamento.

GIORNO 4 MERCOLEDÌ

Colazione in hotel, mattinata a disposizione. Pranzo libero. Nel primo pomeriggio prelevamento dall'hotel e trasferimento al Porto. Imbarco sulla nave traghetto diretta all'isola di Procida. Arrivo previsto dopo ca. 20 minuti. Visita guidata in Minibus su questa piccola isola di origine vulcanica costituita da strati di tufo giallastro in profondità e di tufo grigio in superficie. Scorsi paesaggistici di rara bellezza stupiscono sempre i visitatori di Procida, grande appena 4 KM quadrati e collegata all'isolotto di Vivara (resti di un cratere circolare) mediante un ponte in mare. Rientro in nave traghetto per Ischia, trasferimento in hotel. Cena e pernottamento.

GIORNO 5 GIOVEDÌ

Colazione in hotel. Giornata libera. Cena e pernottamento.

GIORNO 6 VENERDÌ

Colazione in hotel. Giornata libera da dedicare al mare, alle terme o allo shopping.

GIORNO 7 SABATO

Colazione in hotel, mattinata in hotel. Pranzo libero.

Nel primo pomeriggio prelevamento dall'hotel e trasferimento all'orto botanico "La Mortella", giardino disegnato dall'architetto paesaggista Russel Page il quale cercò di integrare al massimo le pittoresche formazioni rocciose di origine vulcanica del luogo con fontane, corsi d'acqua e piscine che permettono la coltivazione di piante acquatiche, come papiro, fiori di loto e nifee tropicali. Dopo una visita libera di ca. 2 ore, rientro in hotel. Cena e pernottamento.

GIORNO 8 DOMENICA

Colazione in hotel. Partenza.

TOUR CAMPANIA CLASSICA

Ischia, Capri, Procida, Pompei, Vesuvio,

Costiera Amalfitana, Ravello, Sorrento

7 notti / 8 giorni

mezza pensione / hotel 3 stelle

GIORNO 1 DOMENICA

Arrivo, sistemazione in hotel. Cena e pernottamento.

GIORNO 2 LUNEDÌ ISCHIA

Colazione in hotel. Cocktail di benvenuto con i nostri assistenti. Mattinata dedicata al benessere o al mare. Nel primo pomeriggio prelevamento dall'hotel per Escursione guidata in BUS attraverso le meraviglie dell'Isola di Ischia tra suggestive stradine, pittoresche insenature e verdi panorami. Prevista una sosta di ca. 1 ora nell'area pedonale di Sant'Angelo, piccolo borgo marinaro collegato attraverso un sottile istmo di sabbia alla cosiddetta "Torre", isolotto di origine vulcanica (dosso sinattico) nato dal mare. Rientro in hotel, cena e pernottamento.

GIORNO 3 MARTEDÌ CAPRI

Colazione in hotel. Prelevamento e trasferimento al Porto. Imbarco sulla Motonave diretta all'isola di Capri. Arrivo previsto dopo ca. 1 ora. Escursione guidata in Minibus di questa perla del Mediterraneo di origine calcarea, nota in tutto il Mondo per la sua Mondanità, il turismo D'Elite e già anticamente conosciuta e colonizzata da Greci e Romani, come dimostrano anche i numerosi siti archeologici presenti sull'isola. Possibilità di effettuare shopping o per la visita alla Grotta Azzurra (facoltativa a pagamento). Pranzo libero. Rientro in Motonave al Porto di Ischia, trasferimento in hotel. Cena e pernottamento.

GIORNO 4 MERCOLEDÌ POMPEI, VESUVIO

Colazione in hotel. Prelevamento all'alba per imbarco sulla nave diretta alla terraferma. Escursione guidata di ca. 2 ore a Pompei tra le rovine dell'antica città distrutta dall'eruzione del Vesuvio nel 79 d.C. Pranzo libero. Proseguimento per il Vesuvio fino all'altezza di 1000 mt sul livello del mare (si consigliano scarpe comode). Proseguimento in compagnia delle guide alpine per la visita del cratere da cui si potrà ammirare il panorama della città di Napoli e le diverse colate laviche. Rientro in tardo pomeriggio. Cena e pernottamento.

GIORNO 5 GIOVEDÌ RAVELLO, AMALFI, SORRENTO, POSITANO

Colazione in hotel. Prelevamento all'alba per imbarco sulla nave diretta alla terraferma. Escursione guidata attraverso le meravigliose cittadine della Costa Campana: Sorrento, Positano, Amalfi e Ravello con piccole soste per brevi passeggiate e visite. Pranzo libero. Rientro in tardo pomeriggio. Cena e pernottamento.

GIORNO 6 VENERDÌ PROCIDA

Colazione in hotel, mattinata a disposizione. Pranzo libero. Nel primo pomeriggio prelevamento dall'hotel e trasferimento al Porto. Imbarco per l'isola di Procida. Arrivo previsto dopo ca. 20 minuti. Visita guidata in Minibus su questa piccola isola di origine vulcanica. Scorsi paesaggistici di rara bellezza stupiscono sempre i visitatori di Procida, grande appena 4 KM quadrati e collegata all'isolotto di Vivara (resti di un cratere circolare) mediante un ponte in mare. Rientro in nave traghetto per Ischia, trasferimento in hotel. Cena e pernottamento.

GIORNO 7 SABATO

Colazione in hotel. Prelevamento dall'hotel e trasferimento al Parco termale "Castiglione". Intera giornata nel parco con utilizzo piscine, sauna, idromassaggio, percorso Kneipp, discesa diretta a mare. Pranzo libero. Nel tardo pomeriggio trasferimento di rientro in hotel.

GIORNO 8 DOMENICA

Colazione in hotel. Partenza.

BENESSERE DEL CORPO E PICCOLI PECCATI DI GOLA

Trattamenti benessere

e degustazioni enogastronomiche

7 notti / 8 giorni / mezza pensione

hotel 4 stelle Modello Hermitage

GIORNO 1 DOMENICA

Arrivo, sistemazione in hotel. Cena e pernottamento.

GIORNO 2 LUNEDÌ

Colazione in hotel. Cocktail di benvenuto con i nostri assistenti. Trattamento benessere nel reparto termale dell'hotel: 1 impacco di fango d'Ischia, 1 peeling corpo detossinante. Pranzo libero. Nel pomeriggio prelevamento dall'hotel per escursione ad una casa vinicola locale con degustazione vini di propria produzione, assaggio di piccole prelibatezze della cucina locale ricca dei classici profumi mediterranei e visita delle cantine e delle vigne. Rientro in hotel, cena e pernottamento.

GIORNO 3 MARTEDÌ

Colazione in hotel. Mattinata libera. Pranzo libero. Nel pomeriggio divertenti lezioni di cucina con famiglie locali con deliziosi ingredienti. Cena e pernottamento.

GIORNO 4 MERCOLEDÌ

Colazione in hotel. Trattamento benessere nel reparto termale dell'hotel: 1 massaggio antistress, 1 maschera viso, 1 Percorso Benessere. Pranzo libero. Pomeriggio a disposizione per il relax. Cena e pernottamento.

GIORNO 5 GIOVEDÌ

Colazione in hotel. Prelevamento per giro guidato dell'Isola di Ischia in Bus di intera giornata con visita al Santuario di Santa Restituta e degli annessi scavi archeologici, del giardino "La Mortella" e di tutti i Comuni dell'Isola con piccole soste per brevi passeggiate. Pausa per il pranzo a base di una specialità tipica del luogo: "Il Coniglio". Oppure Giro dell'isola con gozzo, intera giornata con pranzo a bordo e piccole soste per ammirare la meravigliosa costa isolana. Rientro in hotel in tardo pomeriggio. Cena e pernottamento.

GIORNO 6 VENERDÌ

Colazione in hotel. Prelevamento dall'hotel e trasferimento al Parco termale "Castiglione". Intera giornata nel parco con utilizzo piscine, sauna, idromassaggio, percorso Kneipp, discesa diretta a mare. Pranzo libero. Nel tardo pomeriggio trasferimento di rientro in hotel.

GIORNO 7 SABATO

Colazione in hotel. Trattamento benessere nel reparto termale dell'hotel: 1 Percorso Benessere, 1 idromassaggio aromaterapico. Pranzo libero. Pomeriggio dedicato al relax.

GIORNO 8 DOMENICA

Colazione in hotel. Partenza.

I programmi potrebbero subire variazioni, senza alterazione del contenuto del pacchetto.

Le Isole del Golfo	
Periodo	a persona
A - Marzo/Novembre	420.00
B - Aprile/Maggio/Ottobre	460.00
C - Giugno/Luglio/Settembre	499.00
D - Agosto	729.00
Supplemento Viaggio in Bus dalle principali città italiane, passaggi marittimi e navetta fino in hotel inclusi 130.00.	
Supplemento Camera Singola	150.00
Supplemento per Hotel 4*	180.00
Riduzione 3° letto 10%.	

Tour Campania Classica	
Periodo	a persona
A - Marzo/Novembre	499.00
B - Aprile/Maggio/Ottobre	589.00
C - Giugno/Luglio/Settembre	689.00
D - Agosto	799.00
Supplemento Viaggio in Bus dalle principali città italiane, passaggi marittimi e navetta fino in hotel inclusi 130.00.	
Supplemento Camera Singola	150.00
Supplemento per Hotel 4*	180.00
Riduzione 3° letto 10%.	

Benessere del corpo e peccati di gola	
Periodo	a persona
A - Marzo/Novembre	740.00
B - Aprile/Maggio/Ottobre	799.00
C - Giugno/Luglio/Settembre	840.00
D - Agosto	990.00
Supplemento Viaggio in Bus dalle principali città italiane, passaggi marittimi e navetta fino in hotel inclusi 130.00.	
Supplemento Camera Singola	150.00
Supplemento per Hotel 4*	180.00
Riduzione 3° letto 10%.	

Formula roulette



Prenotando la categoria e il periodo puoi risparmiare fino al 30%

Stagionalità

★★★ Doppia ★★★ Singola ★★★★★ Doppia ★★★★★ Singola

ISCHIA

8 giorni/7 notti in mezza pensione

25.02 - 01.04	289,00	424,00	330,00	510,00
01.04 - 27.05*/23.09 - 28.10	310,00	445,00	359,00	539,00
27.05 - 24.06	359,00	494,00	399,00	579,00
24.06 - 12.08	399,00	534,00	449,00	629,00
25.08 - 23.09	375,00	510,00	419,00	599,00
28.10 - 25.11	269,00	404,00	310,00	490,00

* supplemento Pasqua 70,00 a persona a settimana

PENISOLA SORRENTINA/COSTIERAAMALFITANA

8 giorni/7 notti in mezza pensione

25.02 - 01.04	420,00	550,00	459,00	589,00
01.04 - 27.05 */23.09-28.10	440,00	570,00	470,00	600,00
27.05 - 24.06	490,00	620,00	570,00	700,00
24.06 - 12.08	550,00	680,00	650,00	780,00
25.08 - 23.09	500,00	630,00	600,00	730,00
28.10 - 25.11	399,00	529,00	499,00	629,00

* supplemento Pasqua 70,00 a persona a settimana

LA QUOTA COMPRENDE

Sistemazione in hotel 3 o 4 stelle a seconda della vostra scelta; Trattamento di mezza pensione in hotel o in ristoranti convenzionati; Tasse e percentuali di servizio.

LA QUOTA NON COMPRENDE

Trasferimento inizio e fine soggiorno; Extras in genere e tutto quanto non menzionato nella quota comprende.

HOTEL PREVISTI O SIMILARI

ISCHIA

★★★★
Hotel Terme Felix
Hotel Terme Le Querce

Complesso Alberghiero
Royal Palm - S. Marco
Caterina Beach
Hotel Parco dei Principi

★★★
Hotel Terme Bristol
Hotel Cleopatra
Brixia Hotel Albatros
Hotel Le Canne
Hotel Terme Galidon

PENISOLA SORRENTINA COSTIERA AMALFITANA

★★★★
Grand Hotel Continental
Hotel Michelangelo
Hotel Regina Palace

★★★
Hotel Settebello
Hotel Santa Lucia
Hotel Ascot

IMPORTANTE

Il nome degli hotel vi verrà comunicato nei documenti di viaggio o al più tardi 7 giorni prima della partenza.

Vacanze su misura

Scegli tra le nostre soluzioni
quella che più ti piace
e costruisci la tua vacanza

Stagionalità

★★★ Doppia ★★★ Singola ★★★★★ Doppia ★★★★★ Singola

ISCHIA+NAPOLI

4 notti a Ischia + 3 notti a Napoli

25.02 - 01.04 / 23.09 - 28.10	557,00	638,00	697,00	819,00
01.04 - 03.06 / 26.08 - 23.09	585,00	666,00	730,00	852,00
03.06 - 05.08	597,00	678,00	751,00	872,00

ISCHIA+CAPRI

4 notti a Ischia + 3 notti a Capri

25.02 - 01.04 / 23.09 - 28.10	650,00	730,00	790,00	919,00
01.04 - 03.06 / 26.08 - 23.09	730,00	820,00	889,00	1.010,00
03.06 - 05.08	758,00	839,00	939,00	1.059,00

ISCHIA+PENISOLA SORRENTINA/COSTIERA AMALFITANA

4 notti a Ischia + 3 notti in Costiera

25.02 - 01.04 / 23.09 - 28.10	495,00	575,00	670,00	789,00
01.04 - 03.06 / 26.08 - 23.09	539,00	620,00	698,00	825,00
03.06 - 05.08	575,00	655,00	775,00	895,00

HOTEL PREVISTI O SIMILARI

ISCHIA

★★★★

Hotel Terme
Le Querce
Hotel Parco dei Principi

★★★

Hotel Terme Bristol
Hotel Cleopatra
Brixia Hotel Albatros

CAPRI

★★★★

Hotel La Residenza

★★★

Hotel San Michele

COSTIERA SORR./AM.

★★★★

Grand Hotel Continental
Hotel Regina Palace

★★★

Hotel Settebello
Hotel Ascot

NAPOLI

★★★★

Hotel Mercure Angioino

★★★

Hotel Mercure Garibaldi
Hotel Nuovo Rebecchino

LA QUOTA COMPRENDE

Sistemazione in Hotel 3 o 4 stelle a seconda della vostra scelta;
Trattamento di mezza pensione in hotel o in ristoranti convenzionati;
Trasferimenti intermedi dall'hotel della prima parte del soggiorno all'hotel della seconda parte;
Tasse e percentuali di servizio.

LA QUOTA NON COMPRENDE

Trasferimento inizio e fine combinazione;
Extras in genere e tutto quanto non menzionato nella quota comprende.

IMPORTANTE

Le combinazioni possono subire delle inversioni di programma senza preavviso senza alterare il contenuto. Il nome degli hotel vi verrà comunicato nei documenti di viaggio.

Ischia



ISCHIA

Il Comune di Ischia è diviso in due frazioni, distanti tra di loro poco più di un chilometro: Ischia Porto e Ischia Ponte. È il comune con il maggior numero di abitanti. Qui si trovano numerosi alberghi di ogni categoria ed un intenso movimento turistico. Possiede uno shopping center tra i più attraenti, che si estende tra la famosa Via Roma ed il corso Vittoria Colonna. Non mancano le possibilità di divertimento, basti pensare alla scintillante "rive droite" con nightclub, pianobar, discoteche, taverne folkloristiche, enoteche, ristoranti tipici, negozi con artigianato locale e boutique.



CASAMICCIOLA TERME

È stata la prima località a svilupparsi turisticamente grazie all'abbondanza delle sorgenti termali. Qui soggiornò il drammaturgo norvegese Enrico Ibsen che, ispirandosi alle bellezze dei luoghi, scrisse il dramma Peer Gynt. Il lungomare, molto panoramico, offre la possibilità di effettuare rilassanti passeggiate per qualche chilometro, fino alla vicina Lacco Ameno. Dal porto di Casamicciola ha origine un intenso movimento di merci e passeggeri per Pozzuoli e l'isola di Procida.



LACCO AMENO

Il più piccolo, ma non meno interessante comune dell'isola, Lacco Ameno è caratterizzato da uno scoglio in mare dalla bizzarra forma di "fungo", formatosi nei secoli grazie all'erosione eolica e marina. Fu prima colonia greca dell'Occidente, conserva infatti la Necropoli di San Montano nell'incantevole baia omonima. Luogo d'interesse turistico e storico è la Chiesa di S. Restituta, santa protettrice del paese, con annesso museo e tre strati di scavi risalenti all'epoca della magna greca, romana e paleo-cristiana.

FORIO D'ISCHIA

È il comune più esteso dell'isola. Qui negli anni '50 si davano appuntamento artisti di tutto il mondo, attratti dalla bellezza dei luoghi e dalla cordialità degli abitanti. Affascinante è il centro storico con i suoi palazzi nobiliari, le viuzze, gli atelier dei pittori locali, le minuscole botteghe artigiane di ceramica, le chiese ricche di arte e storia. Il comune di Forio vanta la presenza di numerose spiagge sul suo territorio: la spiaggia di S. Francesco di Paola, la spiaggia della Chiaia alla periferia del paese, l'intima e suggestiva spiaggia di Cava dell'Isola, la spiaggia di Citara col famoso parco termale dei Giardini Poseidon e la spiaggia di Sorgeto con le piscine naturali d'acqua calda nel mare.

SANT'ANGELO

È una frazione del comune di Serrara Fontana; è un villaggio di pescatori con un fascino particolare ed un'atmosfera fiabesca. Chiuso al traffico automobilistico è un borgo marinaro perfettamente conservato. A Sant'Angelo si trovano i Giardini termali Aphrodite-Apollon, con numerose piscine e piante tropicali.

BARANO D'ISCHIA

È un comune di collina che conserva originali caratteristiche rurali. A Barano si trova la famosa spiaggia dei Maronti con i suoi moderni complessi alberghieri ben attrezzati e con tutti i comforts. Da vedere la piazza di Barano dove si trovano la Chiesa di San Sebastiano e San Rocco; su di un lato della piazza si scorgono i palazzi del 1700 e del 1800.

Una vacanza tra mito e realtà.



COME ARRIVARE

Traghetti

Caremar - Tel. 081 5513882
www.caremar.it

Medmar - Tel. 081 3334411
www.medmarnavi.it

Aliscafi

Alilauro - Tel. 081 4972201
www.alilauro.it

Snav - Tel. 081 4285111
www.snav.it

Caremar - Tel. 081 5513882
www.caremar.it

NUMERI UTILI

Farmacie

Ischia	Tel. 081 991624
Casamicciola T.	Tel. 081 994060
Lacco A.	Tel. 081 900224
Forio	Tel. 081 989335
Forio (Panza)	Tel. 081 907064
Serrara F.	Tel. 081 999320
Barano	Tel. 081 990012

Ospedale Anna Rizzoli

Tel. 081 996405

Guardia Medica

Ischia Porto Tel. 081 983499

Infopoint

Ischia Porto Tel. 081 984169

IMPORTANTE

Per Ischia non è possibile traghettare autoveicoli, motoveicoli e ciclomotori, appartenenti e condotti da persone residenti sul territorio della regione campania. Per Capri e Procida non è possibile traghettare né auto, né motocicli.

Ischia thermae, beauty & SPA

L'isola d'Ischia è tra le più importanti stazioni di cure termali di origine antichissima, dove i modi di applicazione delle terapie, anche perfezionati, sono rimasti inalterati per millenni. I romani lo sapevano bene: più preziose di qualsiasi balsamo e medicamento le fonti termali dell'isola sono decantate fin dall'antichità.

Le cure termali che possono essere praticate nelle nostre terme sono: la fangoterapia, la balneoterapia e la terapia inalatoria. Le acque termo – minerali dell'isola d'Ischia sono originate da sorgenti, le cui falde sono mescolate a correnti marine, guidate e filtrate da strati geologici di varia permeabilità; esse, nel loro cammino sotterraneo, vengono poi termalizzate modificate chimicamente e sospinte dall'incontro con i vapori o con le acque juvenili provenienti dal sottosuolo più profondo con direzione ascensionale.

Il bagno termale è coadiuvante della fangatura e consiste nell'immersione totale o parziale del corpo nell'acqua minerale in vasca individuale o in piscina. La temperatura dell'acqua è variabile dai 36 ai 38 gradi. La doccia termale è formata dal getto a caduta di acqua termale sulla pelle a temperatura regolabile, essa va praticata da sola e unita agli altri tipi di cure termali. Il fango curativo è costituito da una componente solida frammista ad acqua minerale.

Dopo almeno sei mesi di maturazione in acqua termale, esso acquista proprietà terapeutiche e viene utilizzato in medicina sotto forma di impacco sulle parti specifiche da curare.

La sostanza solida usata ad Ischia è prevalentemente un fango vulcanico, materiale argilloso creato a seguito di manifestazioni di vulcanismo.



SETTIMANA BENESSERE... TUTTA COCCOLE E RELAX!

7 NOTTI - 8 GIORNI

Ischia da vivere... alle Terme (Trattamento mezza pensione/hotel 4 stelle)

Programma:

1° GIORNO - ARRIVO DI DOMENICA

Sistemazione in hotel. Cena e pernottamento.

2° GIORNO - LUNEDI' - ISCHIA

Colazione in hotel. Cocktail di benvenuto con i nostri assistenti. Mattinata dedicata al benessere: 1 trattamento estetico viso + 1 massaggio parziale viso + 1 Percorso Benessere composto da Sauna, Bagno turco e doccia policromatica. Nel primo pomeriggio, prelevamento dall'hotel per Escursione guidata in BUS attraverso le meraviglie dell'Isola di Ischia tra suggestive stradine, pittoresche insenature e verdi panorami.

Prevista una sosta di ca. 1 ora nell'area pedonale di Sant'Angelo, piccolo borgo marinaro collegato attraverso un sottile istmo di sabbia alla cosiddetta "Torre", isolotto di origine vulcanica (dosso sinattico) nato dal mare. Rientro in hotel, cena e pernottamento.

3° GIORNO - MARTEDI' - CAPRI

Colazione in hotel. Prelevamento e trasferimento al Porto. Imbarco sulla Motonave diretta all'isola di Capri. Arrivo previsto dopo c.a. 1 ora. Escursione guidata in Minibus di questa perla del Mediterraneo di origine calcarea, nota in tutto il Mondo per la sua Mondanità, il turismo d'Elite e già anticamente conosciuta e colonizzata da Greci e Romani, come dimostrano anche i numerosi siti

archeologici presenti sull'isola. Possibilità di effettuare shopping o per la visita alla Grotta Azzurra (facoltativa a pagamento). Pranzo libero. Rientro in Motonave al Porto di Ischia, trasferimento in hotel. Cena e pernottamento.

4° GIORNO - MERCOLEDI'

Colazione in hotel. Prelevamento dall'hotel e trasferimento in Minibus al parco termale "Giardini Poseidon" nel quale è possibile usufruire delle piscine di acqua termo-minerale a varie temperature, percorso Keipp, sauna naturale, cascate d'acqua e spiaggia. Nel tardo pomeriggio, rientro in hotel, cena e pernottamento.

5° GIORNO - GIOVEDI'

Colazione in hotel. Mattinata dedicata al benessere: 1 liofodrenaggio parziale. Pomeriggio libero. Cena e pernottamento in hotel.

6° GIORNO - VENERDI'

Colazione in hotel, mattinata dedicata al benessere: 1 percorso benessere composto da sauna, bagno turco e doccia policromatica, manicure e decorazione unghie. Pomeriggio libero. Cena e pernottamento in hotel.

7° GIORNO - SABATO

Colazione in hotel. Prelevamento dall'hotel e trasferimento al Parco termale "Castiglione" nel quale è possibile

usufruire delle piscine di acqua termo-minerale a varie temperature, percorso Kneipp, sauna naturale, cascate d'acqua e discesa diretta a mare. Pranzo libero.

Nel tardo pomeriggio trasferimento di rientro in hotel. Cena e pernottamento.

8° GIORNO - DOMENICA

Colazione in hotel. Partenza.

Prezzi a persona in Camera Doppia

Prezzi a persona in Camera Doppia		
Periodi		
A	Aprile	749,00
B	Maggio - Ottobre	799,00
C	Giugno - Settembre	849,00
D	Luglio	899,00
E	Agosto	999,00

Supplemento Viaggio in Bus dalle principali città italiane, passaggi marittimi e navetta fino in hotel inclusi **130.00**.

Supplemento Camera Singola **149.00**

I vapori e le acque dell'eterna giovinezza





INDICATO PER:

singoli	...
coppie
sposi
famiglie con bambini
famiglie con ragazzi

TARIFFE

per persona in mezza pensione

Periodo	Mezza pensione	B&B
A 28.04 - 26.05 22.09 - 20.10	60,00	50,00
B 28.05 - 30.06	65,00	55,00
C 30.06 - 11.08 25.08 - 22.09	75,00	65,00
D 11.08 - 25.08	90,00	80,00

Soggiorno sabato/sabato o domenica/domenica, altri giorni a richiesta. Le quote si riferiscono alla sistemazione in camera doppia standard.

OFFERTE SPECIALI (QUOTA HOTEL)

Escluso periodo D / non cumulabili

Vacanza Rosa

3 donne nella stessa camera = 2 quote intere (periodo A) su soggiorno minimo 7 notti

Offerta Aereo

riduzione 5% min. 7 notti

Offerta Treno

riduzione 5% min. 7 notti

Offerta Bus

riduzione 5% min. 7 notti

Piano Famiglia

2 adulti + 2 bambini (2/12 anni) = 1° bambino gratis, 2° bambino riduzione del 50% (escl. periodo D) min. 7 notti

Speciale Terme

riduzione 50% su minimo 10 fanghi e bagni per i clienti sprovvisti di impegnativa c/o Hotel Terme Parco Teresa/ Il Gattopardo oppure Terme Castaldi.

Brixia Hotel Albatros



POSIZIONE Hotel in stile mediterraneo, sorge nella parte più soleggiata e suggestiva dell'isola, con una vista meravigliosa sul lungomare che collega il centro di Folio alla bellissima baia di Citara dove è ubicato il Parco Termo-balneare "Poseidon" con le sue piscine termali a varie temperature. A pochi minuti a piedi (200 mt.) dalla spiaggia di "Cava dell'Isola", 900 mt. dalla spiaggia di Citara e 900 mt. dal centro di Folio.

CAMERE Tutte completamente ristrutturate tra il 2005 e il 2007, elegantemente arredate in stile mediterraneo, complete di tutti i confort: servizi privati, Sky tv, telefono diretto, phon, aria condizionata, frigo-bar e cassaforte (a richiesta, a pagamento), riscaldamento centralizzato, balcone o terrazzo vista mare diretta.

SERVIZI Internet point gratuito, servizio wi-fi gratuito nelle aree comuni, sky tv, sala tv, lettura e bar, aria

condizionata dal 13.06 al 12.09, 2 piscine termo-minerali scoperte, di cui una piccola calda con idromassaggi e cascate terapeutiche, **snack-bar-ristorante esterno panoramichissimo a bordo piscina, dove viene servito il pranzo con menù alla carte dalle 13 alle 14, servizio bar e piccola carta durante tutto il giorno.**

Solarium-prato attrezzato con lettini, sdraio ed ombrelloni. Ristorante climatizzato con vista mare. Cucina particolarmente curata con specialità tipiche ischitane, nazionali ed internazionali, ricco e vario buffet a colazione; a cena buffet di verdure cotte e crude.

Parcheggio privato incustodito. Possibilità di effettuare trattamenti termali e di bellezza nei vicini stabilimenti Asl (a 150 mt circa). Animali di piccola taglia accettati, a richiesta, ad esclusione delle aree comuni. Possibilità di non traghettare la macchina ad Ischia, lasciandola a Napoli presso il garage custodito "Vittoria" convenzionato con il nostro albergo.





PROMOZIONE SETTIMANA RISPARMIO		SUPPLEMENTI al giorno a persona	
Quote per persona non cumulabile con altre promozioni			
Periodo (7 notti in doppia)		Doppia uso singola 25,00	
A	28.04 - 26.05 22.09 - 20.10	420,00*	Frigobar (a camera), pagamento in loco 3,00
B	28.05 - 30.06	399,00	Cassaforte (a camera), pagamento in loco 2,00
C	30.06 - 11.08 25.08 - 22.09	485,00	Culla, pagamento in loco 15,00
D	11.08 - 25.08	N.D.	Camera Superior vista mare lato piscina 10,00
			Cenone di Ferragosto obbligatorio 35,00
			Pensione Completa 18,00

* Trattamento di pensione completa con bevande ai pasti

- RIDUZIONI**
- Bambini 0/2 anni in camera con i genitori pagano i consumi in loco
 - Adulti in 3/4° letto **20%**
 - Settimana risparmio: 3° letto bambino 2/12 anni 50% 3° letto adulto 20%
 - 3° letto bambino 2/12 anni in camera con i genitori GRATIS (escl. periodo D)



★★★★★

Grand Hotel Punta Molino Beach Resort & Spa



TARiffe		
per persona in mezza pensione		
Periodo	al giorno	
A 20.04 - 26.05 16.09 - 14.10	150,00	
B 26.05 - 05.08	190,00	
C 05.08 - 16.09*	205,00	

Le quote si riferiscono a camera doppia comfort vista parco.
Soggiorno minimo 3 notti, 6/21 agosto soggiorno minimo 7 notti.

SUPPLEMENTI al giorno a persona	
Pensione completa	60,00
Camera singola Comfort vista parco	A 50,00 B 45,00 C 55,00
Comfort vista mare	A / C 45,00 B 40,00
Doppia Superior vista mare	A / C 70,00 B 60,00
Junior Suite vista mare	A 100,00 B / C 90,00
Grand Suite vista mare	A 220,00 B 230,00 C 285,00
Grand Suite balcone v. mare	A 215,00 B 210,00 C 265,00
Grand Suite terrazza v. mare	A 240,00 B 290,00 C 355,00
Superior vista parco in Villa	A / B 30,00 C 35,00
Junior Suite vista Parco in Villa	A 60,00 B 50,00 C 55,00
*Galà di Ferragosto obbligatorio	40,00
Culla, obbligatoria pag. in loco	50,00

RIDUZIONI	
• Pernottamento e prima colazione	25,00
• Bambini 0/2 anni in camera con i genitori pagano i consumi in loco	
• Bambini 2/6 anni in camera con i genitori periodo	A 35% - periodi B/C 25%
• Bambini 6/12 anni in camera con i genitori periodo	A 30% - periodi B/C 25%
• Adulto in terzo letto aggiunto	20%

OFFERTE SPECIALI Escluso periodo C / minimo 7 notti	
Vacanza Lunga Riduzione 10% (nel periodo A) sulla terza settimana di soggiorno.	
Speciale Sposi Riduzione 10% (nel periodo A).	
Piano Famiglia 2 adulti + 2 bambini (0/12 anni) = 3 quote intere 1 adulto + 2 bambini (0/12 anni) = 2 quote intere.	

POSIZIONE Immerso nel suo grande parco di pini e fioriture esotiche, sorge nella baia più bella e tranquilla dell'isola, direttamente sul mare, di fronte al meraviglioso scenario del Castello Aragonese ed a soli 500 metri dal centro.

CAMERE Le camere e le suite, tutte arredate con mobili di stile, offrono l'evoluto comfort di un "cinque stelle": aria condizionata, telefono

diretto, Tv via satellite, radio, minibar, asciugacapelli, cassaforte.

SERVIZI Ai piedi dell'hotel, la spiaggia privata gratuita con "Pontile Solarium" e l'adiacente piccola "Baia-Filippo" completa il servizio spiaggia con snack-bar, cabine, lettini, prendisole, ombrelloni e teli da bagno. Nelle immediate vicinanze possibilità di praticare numerosi sport: tennis,

sci nautico, surf, vela, etc. L'elegante ristorante con vista panoramica, offre un servizio molto accurato con "Dinner a lume di candela", "Gran buffet di antipasti e dessert", una vasta scelta di specialità italiane ed un'accurata selezione di vini nazionali ed esteri. Specialità regionali alla griglia vengono servite anche nella "Terrazza Grande sul mare". Serate di Gala con dancing al piano bar.

Il centro Salute e Bellezza e le tre piscine, una con acqua dolce a temperatura ambiente e due con acqua termale, di cui una coperta sono i punti di maggior interesse dell'hotel. Programmi personalizzati di cure termali, estetiche ed antistress. Lo stabilimento termale interno è convenzionato ASL. Parcheggio gratuito non custodito nel parco dell'hotel. Accettati cani di piccola taglia, solo su richiesta.



HEALTH & BEAUTY	
"Beauty & Wellness" 7 gg. 450,00	"Beach & Beauty" 7 gg. 450,00
1 visita medica	Visita medica obbligatoria
3 idromassaggi aromatici con ozono	5 fanghi termali
3 maschere di fango	5 docce termali
3 pressoterapie anticellulite	5 bagni termali con ozono
2 saune finlandesi	5 sedute di ginnastica tonica in piscina con Trainer
3 sedute di ginnastica tonica in piscina con Trainer	Accappatoio e teli da bagno
Accappatoio e teli da bagno	Assistenza medica
Assistenza medica	

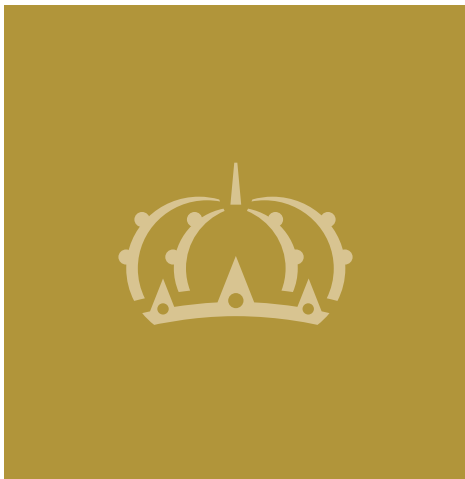

★★★★★

Il Moresco Hotel & SPA

TARIFE

per persona in mezza pensione

Periodo	al giorno
A 21.04 - 01.06 / 01.10 - 21.10	140,00
B 01.06 - 01.08 / 01.09 - 01.10	170,00
C 01.08 - 01.09*	200,00

Le quote si riferiscono a camera doppia standard. Sogg. min.: 3 notti periodi A/B, 7 notti periodo C.

SUPPLEMENTI al giorno

Singola standard **60,00**

Doppia Comfort **25,00**

Doppia Superior **55,00**

Junior Suite **85,00**

Suite Giardino **A 185,00 | B 205,00 | C 225,00**

Suite Torre **A 185,00 | B 205,00 | C 225,00**

Terzo letto **A 100,00 | B 125,00 | C 150,00**

(solo in camere Superior, e Suite)

*Cenone di Ferragosto obbligatorio **Pag. in loco**

OFFERTE SPECIALI

Speciale Sposi

Spumante in camera all'arrivo



POSIZIONE Sorge in uno dei luoghi più suggestivi dell'isola, il "Lido", a due passi dalla spiaggia privata e nei pressi del Corso Vittoria Colonna, con le sue eleganti boutique, gli accoglienti locali e la vivace vita notturna. L'albergo è immerso in un tranquillo parco, dove la locale macchia mediterranea si armonizza con piante e fiori esotici, che fanno da corona alla splendida piscina termale (28°) all'aperto.

CAMERE Le camere e le suites, dotate tutte di bagno,

aria condizionata, telefono, TV-SAT, minibar, cassaforte e balcone o terrazzo in parte con vista mare laterale o frontale, sono di diverse grandezze. Le camere standard (ca. 20 mq) sono meno spaziose mentre le superior (ca. 28 mq) e le junior suite (ca. 32 mq). Junior Suite e Suite dispongono anche di angolo soggiorno.

SERVIZI Gli eleganti saloni ed il piano-bar sono piacevoli punti d'incontro per una clientela internazionale. Nel ristorante con vista sulla



piscina si gusta una ricca e festosa gastronomia, basata su prodotti genuini accostati con inesauribile fantasia. Nelle terme recentemente rinnovate, dove l'attrazione principale è una sinuosa piscina termale (30°) all'interno di una grotta naturale, si può curare il corpo con delicate preparazioni e tecniche di massaggio adatte a tutte le necessità. Oppure ritemperarlo con fanghi, inalazioni, sauna, bagni nella piscina coperta (34°), palestra per recuperare la leggerezza e l'armoniosità della forma

migliore. Le piscine termali possono essere utilizzate a partire dai 12 anni d'età. Spiaggia privata a 50 mt. con pontili e terrazza di sabbia attrezzati. Accesso WI-FI gratuito in tutto l'albergo. Internet point gratuito. Ammessi animali di piccola taglia fatta eccezione per gli ambienti comuni (ristorante, piscine, terme etc.)



HEALTH & BEAUTY

PACCHETTI TERME BENESSERE E BELLEZZA 2011

Termale 345,00

Visita medica
5 fanghi
5 bagni termali
5 massaggi circolatori

Face Beauty 230,00

1 trattamento completo al viso
3 massaggi al viso
1 trattamento personalizzato al viso
1 trattamento anti age

Vinoterapia 120,00

1 fango con estratti d'uva rossa
1 idromassaggio al vino rosso e sali marini
1 massaggio con olio di vinaccioli

Energetico 400,00

3 massaggi bioenergetici
3 massaggi shiatsu
3 massaggi riflessogeni

Antistress 300,00

Visita medica
2 saune
2 massaggi circolatori
2 massaggi antistress
2 massaggi riflessogeni



★★★★★

Grand Hotel Excelsior Terme



TARIFFE		
per persona in mezza pensione		
Periodo	al giorno	
A 21.04 - 03.06 23.09 - 21.10	135,00	
B 03.06 - 05.08 09.09 - 23.09	165,00	
C 05.08 - 09.09	205,00	
Le quote si riferiscono a camera doppia standard ai piani bassi e dipendenza, senza vista mare.		
SUPPLEMENTI		
al giorno		
Singola da pagare in loco A / B 70,00 C 60,00		
Doppia Superior A 50,00 B 40,00 C 30,00		
Junior Suite vista giardino A 90,00 B 80,00 C 70,00		
Suite vista mare A / B 170,00 C 210,00		
Vista mare, pagamento in loco (su Suite, Junior Suite e Superior) A / B 30,00 C 40,00		
Culla (obbligatoria) pagamento in loco A / B 40,00 C 50,00		
RIDUZIONI		
<ul style="list-style-type: none"> Bambini 2/12 anni in camera con i genitori periodi A/B 30% - periodo C 20% Adulto in terzo letto aggiunto 20% 		
OFFERTE SPECIALI		
Periodi A e B		
Speciale Sposi		
spumante e dolci in camera all'arrivo, sistemazione in camera Superior + una cena speciale (bevande escluse).		

POSIZIONE Prestigioso albergo interamente ristrutturato. Situato nella zona più bella e tranquilla di Ischia a pochi metri dal mare, circondato da una pineta ed a pochi passi dal centro.

CAMERE Tutte con servizi privati ed asciugacapelli, balcone o terrazzo, aria condizionata, telefono diretto, Tv color via satellite, minibar e cassetta di sicurezza. Camere standard situate al piano terra ed in dipendenza (nel parco), camere superior ai piani superiori.



SERVIZI L'hotel dispone di ristorante con terrazza panoramica, piano-bar, bar sulla spiaggia, una piscina esterna con acqua naturale dotata di idromassaggio e nuoto controcorrente e piscina termale coperta. Spiaggia privata a soli 50 metri attrezzata con teli, sdraio, ombrelloni, doccia e cabine. Moderno reparto

termale per cure personalizzate e nuovo centro Wellness dotato di: bagno turco, sauna con secchio, percorso Kneipp, aromaterapia e cromoterapia e doccia nebulizzata aromatica. Accettati animali di piccola taglia, solo su richiesta, a pagamento. Parcheggio privato gratuito.



HEALTH & BEAUTY

Week-end Termale al Vino Rosso 1 150,00
 Esfoliazione corpo all'uva
 Idromassaggiotermaie al vino rosso
 Massaggio decontrattante all'olio di vinaccioli

Week-end Termale al Vino Rosso 2 230,00
 Esfoliazione corpo all'uva
 Avvolgimento di fango ai polifenoli
 Idromassaggiotermaie al vino rosso
 Massaggio decontrattante all'olio di vinaccioli

Attivo VISO-CORPO 220,00
 Peeling corpo ai sali agrumati "Di ISCHIA"
 Detossinazione viso + ossigeno attivo
 Massaggio antistress

DETOX CORPO 150,00
 Esfoliazione corpo agli estratti vegetali
 Idromassaggio termale ai Sali Marini
 Aromassage Rilassante

DETOX VISO 210,00
 Detossinazione Viso
 1 Trattamento Ossigeno attivo (viso/collo/decollette)

Distillato D'Energia 220,00
 2 bagni aromatici ai sali marini
 1 massaggio olistico indiano
 1 hot-stone massage

Trattamento TONIC energizzante alla Fitomelatonina 200,00
 Morbido trattamento per il corpo a base del prezioso olio alla fitomelatonina, fisiologico modulatore di tutti i meccanismi ciclici dell'essere umano. In questo caso viene estratto dalle piante alpine e della macchia mediterranea. Applicata sulla pelle durante le varie fasi del trattamento, la fitomelatonina viene assorbita svolgendo un'azione revitalizzante e rassodante. Il massaggio rilassa la mente e tonifica il corpo! Peeling, avvolgimento o calco e massaggio antistress.



TARIFFE

per persona in pernottamento e prima colazione

Periodo	al giorno
A 20.04 - 01.06 01.10 - 30.10	110,00
B 01.06 - 04.06 / 01.07 - 01.08 01.09 - 01.10	153,00
C 04.06 - 01.07	137,00
D 01.08 - 01.09	190,00

Le quote si riferiscono a camera doppia standard. Soggiorno minimo 7 notti nel periodo C.

SUPPLEMENTI al giorno a persona

- Mezza pensione **40,00**
- Singola **40,00**
- Doppia uso singola **100,00**
- Doppia Superior (finestra vista mare) **30,00**
- Doppia De Luxe (terrazza vista mare) **60,00**
- Suite **120,00**

RIDUZIONI

- Bambini 2/12 anni in camera con i genitori periodi 50%
- Adulto in terzo letto aggiunto 20%
- Culla 0/2 anni **Gratis (pasti al consumo)**

OFFERTE SPECIALI

Escluso periodo **D** / minimo 7 notti

Speciale Sposi e nozze d'argento

riduzione 20%

Early Booking

per prenotazioni effettuate almeno 45 giorni prima dell'arrivo riduzione 10%.

Vacanza Lunga

7 = 6 (7 notti al prezzo di 6) / 14 = 12 (14 notti al prezzo di 12)

★★★★★

Hotel Miramare e Castello



POSIZIONE Situato all'ingresso dell'antico borgo di Ischia Ponte, centro storico dell'isola. E' un albergo esclusivo per eleganza, originalità e privacy, posizionato sulla spiaggia privata di sabbia finissima. Offre il piacere della calda ospitalità mediterranea, unitamente all'emozione di un panorama senza uguali che, dall'antico castello Aragonese, abbraccia il litorale flegreo, la penisola sorrentina e le isole di Capri e Procida. A 200 mt dalla "passeggiata" dei negozi e a 1 km dal porto.

CAMERE Le 41 camere e suite, arredate in stile mediterraneo, sono dotate di bagno e/o doccia, phon, aria climatizzata, Tv Sat, Sky TV Vision Silver, Pay per view, connessione internet WI - FI, telefono, frigobar, cassaforte.

SERVIZI La piccola colazione è a buffet e viene servita sulla terrazza esterna in riva al mare. La ristorazione, particolarmente curata, gode di ambienti importanti, sia all'interno che all'esterno. I due ristoranti offrono una cucina internazionale con particolare attenzione alle

tradizioni isolate. Ristorante "La Lampara" affacciato direttamente sul mare à la carte con cucina tipicamente mediterranea, sotto le stelle, tutto da scoprire e accompagnato dal piano bar. Saloni, tea room, roof garden con bar, terrazze sul mare. Spiaggia privata di sabbia fine, due piscine coperte con idromassaggio di cui una con acqua dolce riscaldata, due vasche Jacuzzi sul roof, piscina esterna di acqua dolce, solarium. La Beauty Farm offre una vasta gamma di trattamenti relax e bellezza: bagno turco in grotta, palestra

con personal trainer, corsi di acquagym. Saletta meeting attrezzata, capacità fino a 30 posti, internet point, WI-FI area, ascensore, parcheggio. **Servizi inclusi nel prezzo:** Spiaggia privata, lettino e ombrellone, piscine, vasche Jacuzzi, bagno turco, palestra, acquagym, accappatoio, telo mare, Sky Tv Vision Silver, cassaforte, internet point, wi-fi area, ascensore, parcheggio. **Servizi inclusi nel prezzo fruibili presso l'Hotel Mare Blu Terme & SPA (a 30 mt):** piscina termale scoperta a 36° C, piscina di acqua dolce con terrazza solarium.



HEALTH & BEAUTY

One Day 1 gg. 170,00

- 1 pulizia viso con fango
- 1 massaggio ayurvedico
- 1 riflessologia plantare

Emotion 2 gg. 125,00

- 1 idromassaggio con cromoterapia
- 1 maschera al cioccolato
- 1 doccia sensoriale "Dulivio"
- 1 massaggio Abyanga ayurvedico

Men Relax 2 gg. 240,00

- 1 pulizia viso
- 1 massaggio antistress
- 1 manicure - 1 pedicure - 1 hot stone

New Age 3 gg. 200,00

- 1 massaggio ayurvedico
- 1 hot stone
- 1 trattamento viso nutriente
- 1 pilates

Gambe in forma 3 gg. 150,00

- 2 massaggi linfo parziali

2 frigoterapia

- 1 massaggio subacqueo plantare

Beauty e Relax 3 gg. 180,00

- 1 pulizia viso
- 1 massaggio antistress corpo
- 1 peeling corpo al sale
- 1 maschera viso al fango

No Cellulite 7 gg. 470,00

- 3 massaggi linfodrenanti totali

3 frigoterapie - 3 fanghi gel gambe

- 1 scrub corpo al sale
- 1 percorso kneipp completo

Polisensoriale 7 gg. 380,00

- 1 massaggio corpo si cioccolato
- 1 massaggio corpo aromatico
- 1 massaggio viso
- 1 fango corpo totale
- 1 percorso completo kneipp
- 1 hot stone - 1 reikiterapia



TARIFE (in camera doppia standard v. giardino) per persona in pernottamento e prima colazione

Periodo	al giorno
A 06.04 - 15.06 10.09 - 08.10	170,50
B 15.06 - 08.07 / 15.07 - 04.08 21.08 - 10.09 / 27.12 - 06.01.13	250,00
C 08.07 - 15.07 04.08 - 21.08	302,50
D 08.10 - 04.11	104,50

Pasqua e 1° Maggio minimo 3 nts, 2 giugno minimo 2 nts, 8/15 luglio e Ferragosto min. 7 notti; Capodanno min. 4 notti.

SUPPLEMENTI al giorno

- Mezza pensione (da pagare in loco) **65,00**
- Pensione completa (da pagare in loco) **95,00**
- Doppia stand. v. mare **A 44,00 | B 47,00 | C 38,50 | D 38,50**
- Singola stand. v. mare **A / B 45,00 | C 35,00 | D 40,00**
- Singola sup. v. mare **A 88,00 | B 118,50 | C 110,00 | D 60,50**
- Dbl Superior v. mare **A 80,00 | B / C 107,00 | D 50,00**
- Junior suite **A 247,50 | B 267,00 | C 258,50 | D 228,00**
- Suite "Regina Isabella" **A 366,00 | B 363,00 | C 437,00 | D 355,00**
- Suite "Royal" **A 1158,00 | B 1127,50 | C 1177,00 | D 1171,50**
- Dus giardino **A 126,50 | B 201,00 | C 242,00 | D 77,00**
- Dus stand. v. mare **A 220,00 | B 272,50 | C 302,50 | D 121,00**
- Dus sup. v. mare **A 280,50 | B 393,50 | C 434,50 | D 165,00**
- Terzo letto adulto **A 132,00 | B 192,50 | C 231,00 | D 93,50**
- Terzo letto 3/12 anni **A 88,00 | B 143,00 | C 176,00 | D 77,00**
- *Gala di Ferragosto **160,00** da pagare in loco
- *Gala di Capodanno **260,00** da pagare in loco
- Culla a richiesta **Gratis**

RIDUZIONI

- Bambini 0/3 anni in camera con genitori, consumi in loco.

OFFERTE SPECIALI

Speciale Sposi e anniversari

Speciale sposi e anniversari prenotando una camera Royal, gli sposi riceveranno 1 cena speciale, spumante in camera all'arrivo e n° 2 massaggi antistress in camera.

★★★★★ L

L'A Ibergo della Regina Isabella Spa

POSIZIONE Albergo di lusso in posizione meravigliosa e tranquilla, in riva al mare, offre il più raffinato comfort in un ambiente elegante.

CAMERE Dotate di servizi privati con vasca o doccia, asciugacapelli, telefono diretto, cassaforte, Tv color SAT, minibar e aria condizionata.

SERVIZI Due ristoranti sul mare di alto livello qualitativo, terrazze, tre piscine di cui una termale coperta e spiaggia privata. Possibilità di praticare tutti gli sport nautici, tennis, bocce, ping pong. Giardino, bar, parrucchiere, solarium, piscine, palestra e sauna completano il complesso. Nei periodi delle vacanze scolasti-



che servizio di animazione per bambini. Stabilimento termale annesso tra i più rinomati dell'isola, non convenzionato

ASL. Parcheggio privato gratuito. Si accettano animali di piccola taglia ad eccezione delle aree comuni.



HEALTH & BEAUTY

Remise en forme 7gg 660,00

- Consultazione medica con check-up cutaneo
- Bioimpedenziometria e plicometria
- Termografia
- Progr. alimentare personalizz. basato sulla dieta mediterranea
- 1 trattamento bio-esfoliante con fango Regina Isabella 30'
- 2 massaggi modellanti con argilla speciale 30' o 2 impacchi modellanti anticellulite-tonificanti 25'
- 2 idromassaggi termali e/o marini con oli essenziali o percorsi vascolari
- 2 massaggi manuali modellanti 45' o drenaggi linfatici manuali metodo Dr Vodder 45'
- 1 drenaggio linfatico meccanico (pressoterapia) con

- bendaggio o 2 fangoterapie medicate ad azione drenante
- 1 Endermologie con Lipomassage (massaggio connettivale meccanico con LPG) 35' o mass. connettivale manuale 40'
- 6 sedute di fitness con consulenza iniziale o utilizzo con supervisione PT di i.Tonic Freemotion (pedana vibrante)

Prevenzione e benessere termale 7gg 605,00

- Consultazione medica con check-up cutaneo
- 6 fanghi con doccia termale
- 6 bagni termali
- 6 massaggi circolatori (30')
- 6 sedute di fitness con consulenza iniziale

Relax Viso e Corpo 3gg 420,00

- 1 consulto medico con Chek-up della pelle
- 2 massaggi termali con oli essenziali
- 2 saune o bagno turco oppure 1 bagno "risveglio dei sensi"
- 1 massaggio Ayurvedico di 50'
- 1 maschera personalizzata al viso + 1 seduta di Yoga individuale
- 1 massaggio antistress oppure 1 riflessologia



TARIFE

per persona in mezza pensione

Periodo	al giorno
A 02.01 - 22.04 23.09 - 09.12	99,00
B 22.04 - 20.05 24.06 - 05.08	110,00
C 20.05 - 24.06 05.08 - 23.09*	130,00

Le quote si riferiscono a camera doppia comfort. Soggiorno sab / sab minimo 14 notti per gli arrivi dal 07.08 al 21.08.

SUPPLEMENTI

al giorno

- Pensione completa **28,00**
- Camera Singola **32,00**
- Doppia uso singola **48,00**
- Superior vista mare/piscina **A 27,00 | B/C 26,00**
- Junior Suite **A 57,00 | B/C 56,00**
- *Galà di Ferragosto/S. Silvestro obblig., pag. in loco **62,00**
- Pranzo Pasquale obbligaorio **46,00**
- Culla 0/2 anni su richiesta
- Animali piccola taglia, pag. in loco a settimana **70,00**

RIDUZIONI

- Bambini 2/12 anni in camera con i genitori, 30%.
- Terzo letto adulti 20%.

OFFERTE SPECIALI

Offerta Aereo

riduzione 5% sulla quota hotel

Offerta Treno

riduzione 5% sulla quota hotel

Offerta Bus

riduzione 5% sulla quota hotel

Speciale Terme

dal 02.01 al 22.04 in omaggio un trattamento benessere a scelta tra: 1 pressoterapia, 1 massaggio rigenerante al jojoba, 1 massaggio drenante viso antiage.

Servizio Spiaggia

convenzione con spiaggia San Montano e Parco Termale Negombo con navetta gratuita A/R ad orari prestabiliti e riduzione del 20% sulle tariffe ufficiali.

★★★★★

Grand Hotel Terme di Augusto

POSIZIONE Circondato da giardini fioriti, in una dimensione ecologica che rispetta la tranquillità e la vivibilità. In posizione centrale, adiacente all'elegante corso principale ed alla zona pedonale.

Albergo di prima categoria tra i più prestigiosi e funzionali dell'isola d'Ischia.

CAMERE 119 camere tutte dotate di bagno con vasca o doccia, telefono, TV sat, frigo-bar, asciugacapelli, balcone, aria condizionata da giugno a settembre.

SERVIZI Due ristoranti, tre bar, internet point, solarium, sauna naturale, campo da

bocce, tre piscine di cui una termale coperta a 36° e percorso terapeutico Kneipp, palestra attrezzata e personal trainer, corsi di ginnastica.

Servizio di buffet self-service per la prima colazione e menù a scelta e buffet di verdure a cena. Serate di Gala, cocktail di benvenuto, programma di animazione e piano bar. Stabilimento termale interno convenzionato ASL 1° livello, cat. "A" e Beauty Thermal Center. Spiaggia riservata alla baia di San Montano e parco termale Negombo convenzionato con servizio navetta gratuito. Parcheggio privato.



Animali di piccola taglia ammessi a pagamento ad esclusione delle aree comuni. L'Hotel ha ottenuto il certifi-

cato ambientale ISO 14001 e certificato di prevenzione n° 62899/02.

PROMOZIONE SETTIMANA RISPARMIO

Quote per persona in mezza pensione (bevande escl.)

Periodo (7 notti in doppia)

A 01.02 - 25.03 / 14.10 - 02.12	475,00
B 25.03 - 13.05 / 17.06 - 05.08 16.09 - 14.10	550,00
C 13.05 - 17.06 / 19.08 - 16.09	640,00
D 05.08 - 19.08	700,00

Supplementi: pensione completa **120,00** | Singola **225,00**
Riduzione 3° letto **20%**



HEALTH & BEAUTY - VITAL AUGUSTUS CLUB "CENTRO BENESSERE"

Giunone - Curativa
convenzione 5 gg. **419,00**

- 1 visita medica
- 5 fanghi termali
- 5 bagni termali con ozono
- 5 massaggi circolatori (20')
- 5 kinesiterapia

Minerva - Antistress
convenzione 5 gg. **321,00**

- 1 visita medica
- 3 idromassaggi
- 2 docce Evian
- 2 massaggi rilassanti (20')
- 2 massaggi antistress
- 1 massaggio ajurvedico

convenzione 10 gg. 806,00

- 1 visita medica
- 10 fanghi Termali
- 10 bagni termali con ozono

- 10 massaggi circolatori (20')
- 10 kinesiterapia

convenzione 10 gg. 615,00

- 1 visita medica
- 5 idromassaggio
- 5 docce Evian
- 4 massaggi rilassanti (20')
- 4 massaggi antistress
- 1 massaggio ajurvedico
- 1 massaggio shiatsu

Venere - Bellezza
convenzione 5 gg. **266,00**

- VISO: 1 pulizia del viso completa
- 3 trattamenti viso personal
- 1 drenaggio linfatico
- CORPO: 1 peeling corpo
- 2 bendaggi tonificanti
- 2 frigitoterapia

Venere - Gambe
convenzione 5 gg. **279,00**

- 1 visita medica
- 5 doccia Evian
- 3 frigitoterapia
- 2 drenaggi o pressoterapia

convenzione 10 gg. 514,00

- VISO: 1 pulizia del viso completa
- 6 trattamenti viso personal
- 3 drenaggi linfatici
- CORPO: 1 peeling corpo
- 4 bendaggi tonificanti
- 5 frigitoterapia

convenzione 10 gg. 530,00

- 1 visita medica
- 10 doccia Evian
- 6 frigitoterapia
- 4 drenaggi



TARIFE		
per persona con piccola colazione a Buffet		
Periodo	al giorno	
A 21.04 - 26.05 15.09 - 02.10	100,00	
B 26.05 - 04.08 18.08 - 15.09	130,00	
C 04.08 - 18.08*	160,00	
D 02.10 - 21.10	70,00	

Le quote si riferiscono a camera doppia standard.

SUPPLEMENTI	
al giorno a persona	
Mezza pensione	40,00
Pensione completa	70,00
Singola	A 70,00 B 65,00 C 60,00 D 50,00
DUS su Comfort	A 90,00 B 120,00 C 145,00 D 50,00
Doppia comfort	A/B 25,00 C 22,50 D 20,00
Doppia superior	A 45,00 B/C/D 40,00
Doppia vista mare	A 65,00 B/D 60,00 C 57,50
Doppia superior v.mare	A 92,50 B 95,00 C 90,00 D 70,00
Junior Suite e Suite v. mare	A 117,50 B 120,00 C 115,00 D 105,00
Terzo letto in superior, Junior suite e suite	A 70,00 B 80,00 C 100,00 D 50,00

*Galà di Ferragosto obbligatorio pagamento in loco
Culla 0/2 anni **Gratis**

OFFERTE SPECIALI	
Speciale Sposi	7 notti = 6 notti (escluso periodo C).
Early booking	rid. del 5% su prenotazioni effettuate almeno 30 gg. prima della partenza



★★★★★

Albergo Terme San Montano



POSIZIONE L'hotel si trova in un'incomparabile posizione panoramica, sorge sul versante sud del promontorio di Montevico, a 108 mt sul livello del mare. Dista dal mare 800 mt e 800 mt dal centro.

CAMERE Moderno e funzionale dispone di 12 Junior suite e suite e 59 camere di

cui molte con vista mare ed altre con vista giardino, tutte con telefono diretto, Tv color satellitare, frigobar, riscaldamento, aria condizionata e cassaforte.

SERVIZI Il ristorante, con cucina particolarmente curata, offre le pietanze tradizionali del Mediterraneo e piatti



internazionali, oltre a specialità della pasticceria propria. Due piscine di cui una con acqua termale a 34°, terrazze soleggiate. Stabilimento termale interno completamente rinnovato convenzionato ASL e Beauty farm, offrono pacchetti termali ed estetici. Ping pong, sauna naturale, cascate termali, palestra,

solarium, spiaggia riservata, piano-bar. Trasferimento gratuito fino a Lacco Ameno ed alla spiaggia. Parcheggio privato gratuito. Si accettano animali di piccola taglia ad eccezione delle aree comuni, su richiesta.



INDICATO PER:

singoli	••••
coppie	••••
sposi	••••
famiglie con bambini	•••
famiglie con ragazzi	•••••

TARIFFE

per persona in mezza pensione

Periodo	al giorno
A 24.03 - 19.05* / 29.09 - 10.11	85,00
B 19.05 - 11.08 / 01.09 - 29.09	125,00
C 11.08 - 01.09	155,00

Le quote si riferiscono a camera doppia standard.

SUPPLEMENTI al giorno

Pensione completa **20,00**
 Doppia uso singola **50,00**
 Superior piani alti **20,00**
 Superior De Luxe **35,00**
 Junior Suite **50,00**
 Galà di Ferragosto **75,00** (pagamento in agenzia)
 °Supplemento Pasquale (dal 07-10.04) **40,00**
 °Supplemento ponte 1-3 giugno **40,00**
 Culla, pagamento in loco **20,00**
 Pasqua 7-10 aprile e ponte 1-3 giugno a pax a notte **37,00**

RIDUZIONI

- Bambini 0/2 anni in camera con i genitori pagano i consumi in loco
- Bambini 2/12 anni in camera con i genitori **30%**
- Adulto in terzo letto aggiunto **20%**

OFFERTE SPECIALI

Escluso periodo C / minimo 7 notti

Offerta Bus

riduzione 10% per soggiorno minimo di 7 notti.

Vacanza Lunga

per soggiorno minimo 14 notti riduzione 10%.

Vacanza Giovane

under 40, riduzione 10%.

Speciale Sposi

riduzione 10%.

Piano Famiglia

2 adulti + 2 bambini (2/12 anni) = 3 quote intere.

Early Booking

70 gg. prima dell'arrivo sconto 25%

45 gg. prima dell'arrivo sconto 20%

30 gg. prima dell'arrivo sconto 15%

I prezzi includono: utilizzo gratuito della piscina termale, sdraio in piscina, 1 maschera di fango 1 massaggio parziale di 15', percorso benessere area wellness con piscina termale coperta, idromassaggio, percorso Kneipp, docce aromatiche, bagno turco e palestra.



★★★★

Hotel Le Querce Terme & Spa



POSIZIONE Sorge in una delle zone più panoramiche e suggestive dell'isola d'Ischia, distanza dal mare 500 mt. e a ca. 200 mt. dal Parco Termale Castiglione, con vista mozzafiato a 180° sulla costa continentale. Discesa diretta a mare. Dista 300 mt. dalla spiaggia e 1,5 km. dal centro.

CAMERE 72 tutte finemente arredate e con servizi privati, asciugacapelli, frigobar, Tv

sat, telefono diretto, aria condizionata dal 15.06 al 15.09 e riscaldamento. Camere superior e suite ai piani alti, tutte con balcone o terrazzo vista mare e cassaforte.

SERVIZI Ristorante sul mare con vista sull'incantevole porto d'Ischia e il Castello Aragonese. Cucina tipica mediterranea e specialità nazionali ed internazionali con scelta giornaliera variegata

e fantasiosa, la sera ricco buffet di antipasti, insalate e primizie di stagione. Inoltre ristorante a la carte. Su richiesta menù per celiaci. Piccola colazione a buffet. Durante la settimana, happenings musicali, cena di gala a lume di candela, serata tipica ischitana. Hall, American Bar, sala Tv sat, sala gioco con biliardo, piscina minerale e piscina termale coperta, snack bar, ampie terrazze incorniciate

da rigogliosa vegetazione floreale. Parcheggio privato gratuito con posti limitati, ad esaurimento. Attrezzato centro benessere dotato di palestra, reparto estetico e termale, vasca idromassaggio, percorso Kneipp, bagno turco e docce aromatiche. Tutti gli ambienti sono climatizzati. Convenzionato con il SSN.



PROMOZIONE SETTIMANA RISPARMIO

Quote per persona in mezza pensione + ACQUA

Periodo (7 notti in doppia)	
A 24.03 - 13.05* / 17.10 - 28.10	449,00
B 13.05 - 27.05 / 23.09 - 07.10	539,00
C 27.05 - 12.08* / 26.08 - 23.09	629,00
D 12.08 - 26.08 / 25.08 - 22.09	700,00
E 28.10 - 06.11	399,00



INDICATO PER:

singoli	•••
coppie	•••••
sposi	•••••
famiglie con bambini	•••••
famiglie con ragazzi	•••••

TARIFE

per persona in mezza pensione

Periodo	al giorno
A 27.04 - 02.06 29.09 - 21.10	85,00
B 02.06 - 04.08 25.08 - 29.09	110,00
C 04.08 - 25.08*	130,00

*Soggiorno minimo 14 notti.

SUPPLEMENTI

al giorno

Pensione completa solo periodo **A 10,00** - Singola **30,00**
 Singola con balcone vista mare o piscina **40,00**
 Doppia comfort con balcone alla francese **10,00**
 Doppia con balcone vista mare o piscina **20,00**
 Doppia comfort con balcone vista mare o piscina **30,00**
 Doppia superior con balcone fronte mare **40,00**
 Culla, pagamento in loco **10,00**

RIDUZIONI

- Bambini 0/2 anni in camera con i genitori pagano i consumi in loco
- Bambini 2/12 anni gratis in 3° letto per soggiorno mini. 7 notti in camera con i genitori (escl. periodi **B/C**)
- Adulto in terzo letto aggiunto **50%**
- * **Pernottamento e prima colazione 15,00**

OFFERTE SPECIALI

Escluso periodo **C** / minimo 7 notti

Offera Bus

14 = 12 notti solo periodo A

Vacanza Lunga

sconto 10% sulla seconda settimana di soggiorno (dal 27.04 al 11.06 e dal 01.10 al 24.10) e sconto del 10% su tutti i trattamenti benessere.

Speciale Sposi e Anniversari

riduzione 10% + trattamento benessere per lei

Early Booking

rid. 10% per prenotazioni effettuate almeno 40 gg. prima rid. 5% per prenotazioni effettuate almeno 30 gg. prima

Piano Famiglia

4 persone nella stessa camera = 3 quote intere (sist. con letto a castello).

Speciale Terme

riduzione del 50 % su minimo 6 fanghi e 6 bagni, valida nei periodi dal 22.04 al 27.05 e dal 01.10 al 24.10 per i clienti sprovvisti di impegnativa ASL.



★★★★

Hotel Solemar Terme Beach & Beauty



POSIZIONE Direttamente collocato sulla più bella spiaggia di Ischia Porto e a pochi passi dal centro più esclusivo ed elegante dell'isola.

CAMERE 78 tutte con servizi privati, telefono diretto, Tv satellitare, frigobar, asciugacapelli, aria condizionata e cassetto. Le standard

con balcone alla francese, le superior più ampie e con balcone lato mare.

SERVIZI Ristorante con aria condizionata, prima colazione a buffet, pranzo con menù a la carte ai bordi della piscina, in terrazza direttamente sul mare e dinner a la carte con buffet di antipasti, gala dinner

settimanale a lume di candela con musica dal vivo e gran buffet. American bar, sala soggiorno, Tv, internet point, due piscine termali. Percorso benessere incluso: piscina idrotermale e cascata bagno turco e cabina tropicale. Corsi di acquagym e animazione settimanale diurna. Ascensore, parcheggio non

custodito fino ad esaurimento posti. Ammessi animali di piccola taglia. Reparto termale convenzionato ASL. Centro Wellness completamente rinnovato.



HEALTH & BEAUTY

Viso Solare 3/5 gg. 395,00

- 1 pulizia del viso
- 1 trattamento antiage
- 1 trattamento idratante
- 1 trattamento illuminante
- 1 trattamento rimineralizzante al fango
- 1 trattamento purificante

Corpo in forma 3/5 gg. 425,00

- 1 scrub completo corpo
- 1 tratt. riducente al fango arricchito
- 1 trattamento drenante
- 1 tratt. anticellulite o tonificante agli estratti marini
- 1 trattamento rassodante
- 1 tratt. elasticizzante arricchito alle erbe

Nuova luce del viso 4/6 gg. 565,00

- 1 pulizia del viso + massaggio
- 1 tratt. illuminante alla vitamina C e tè verde
- 1 trattamento elasticizzante alla soia
- 1 trattamento antiage nutrimento profondo al caviale
- 1 trattamento rigenerante all'aloè
- 1 trattamento ossigenante alla clorofilla

Oasi gambe e piedi 6 gg. 325,00

- 6 bendaggi circolatori
- 2 riflessologie plantari
- 2 massaggi circolatori
- 2 idrovasche ai piedi
- 2 impacchi decongestionanti ai piedi

Vitalis 6 gg. 330,00

- 1 scrub completo corpo
- 5 massaggi personalizzati
- 5 bagni termali con ozono alle erbe

Snelli in forma 4/6 gg. 595,00

- 1 scrub completo corpo all'ostrica
- 1 bendaggio riducente istantaneo con massaggio
- 1 tratt. riducente alle alghe marine
- 1 trattamento drenante ai sali arricchiti
- 1 trattamento elasticizzante arricchito papaya ginseng
- 1 trattamento anticellulite o tonificante al caffè verde
- 1 trattamento rassodante al rassoul

INDICATO PER:

singoli	••••
coppie	•••
sposi	•••
famiglie con bambini	••••
famiglie con ragazzi	••••



TARIFFE

per persona in mezza pensione

Periodo	al giorno
A 21.04 - 01.06 01.10 - 20.10	95,00
B 01.06 - 11.08 20.08 - 01.10	100,00
C 11.08 - 20.08*	125,00

SUPPLEMENTI

al giorno

Pensione completa **15,00**

Singola **15,00**

Doppia Balcone **10,00**

Doppia Vista Mare **A/B 25,00 | C 26,00**

*Galà di Ferragosto incluso

Culla, pagamento in loco **26,00** (eventuali pasti, al consumo)

RIDUZIONI

- Bambini 3/10 anni in camera con i genitori **40%**
- Adulto in 3/4° letto aggiunto **20%**

OFFERTE SPECIALI

Escluso periodo **C** / minimo 7 notti

7= 6 notti dal 21.04-21.05 e 01.10-20.10 su camera standard

★★★★

Hotel Alexander Terme

POSIZIONE L'hotel è situato direttamente sul mare, circondato da un'ampio parco privato che immette sull'elegante strada dello shopping center di Ischia Porto.

CAMERE Tutte con bagno o doccia, telefono, Tv e frigobar, aria condizionata in funzione nei mesi di luglio ed agosto, la maggior parte con balcone/terrazzo. Lato giardino e vista mare con supplemento, camere standard con vista interna.

re standard con vista interna.

SERVIZI Ampia terrazza sul mare dotata di lettini a pagamento, ristorante, bar, eleganti saloni, ascensore e piscina interna.

A pochi passi possibilità di praticare: tennis, bocce, surf, vela e sci nautico. Reparto termale in hotel convenzionato ASL. Animali non ammessi.



INDICATO PER:

singoli	••••
coppie	•••••
sposi	•••••
famiglie con bambini	•••
famiglie con ragazzi	•••••

TARIFFE

per persona in mezza pensione

Periodo

A	31.03 - 09.04 / 01.06 - 11.08 26.08 - 23.09	115,00
B	09.04 - 01.06 23.09 - 03.11	95,00
C	11.08 - 26.08	145,00

*Soggiorno minimo 7 notti dal 01.08 al 31.08.

SUPPLEMENTI

Per persona

Pensione completa **ND**

Singola **15,00**

Doppia uso singola **45,00**

Superior **20,00**

Junior suite **30,00**

Suite **50,00**

Culla gratis periodo A, pagamento in loco **15,00 B/C**

RIDUZIONI

- Bambini 0/2 anni in camera con i genitori pagano i consumi in loco
- 3° letto bambino 2/11 anni **A 40% | B/C 30%**
- 4° letto bambino 2/11 anni **A 60% | B/C 30%**
- Adulto in 3/4° letto aggiunto **20%**

OFFERTE SPECIALI

Escluso C

Speciale Sposi

Minimo 3 nts, upgrade in camera superior, spumante in camera, set di cortesia (ciabatte camera, ciabatte mare, accappatoio), 1 cena romantica nel ristorante Gourmet "Visconti".

Speciale Mare (escluso 01.08-31.08)

Servizio spiaggia gratuito in stabilimento balneare convenzionato, solo per soggiorni settimanali.

Speciale settimana Relax (solo periodo B)

7 notti in camera doppia con trattamento di mezza pensione, 1 seduta lettino "hot sand" con cromoterapia, 1 massaggio termale totale con olii profumati, 1 cena al ristorante gourmet "visconti" Euro 740,00

Special Holidays

(solo periodo A con arrivo di domenica)

5 notti in camera doppia garden con trattamento di mezza pensione.



★★★★

Hotel Regina Palace Terme



POSIZIONE Immerso nella verde pineta ischitana, l'hotel è situato in posizione centralissima ed a soli 200 metri dal mare, di recente completamente ristrutturato.

CAMERE Modernamente arredate, tutte dotate di servizi privati, asciugacapelli, telefono, radio, Tv color via satellite, frigobar, aria condizionata (dal 15.06 al 15.09), balcone o terrazzo e cassaforte. Camere superior con angolo salotto e suite con vano soggiorno.

SERVIZI Ristorante particolarmente curato à la carte, american bar, sala congressi, ascensore, piscina termale scoperta, snack-bar, bar a bordo piscina, campo da tennis, giardino e parcheggio. Attrezzato stabilimento termale interno dotato di una piccola piscina termale coperta

ta utilizzabile al mattino solo a scopo terapeutico. Convenzionato ASL per le cure balneo-fango-terapeutiche ed inalatorie. Parcheggio privato non prenotabile. Non si accettano animali.

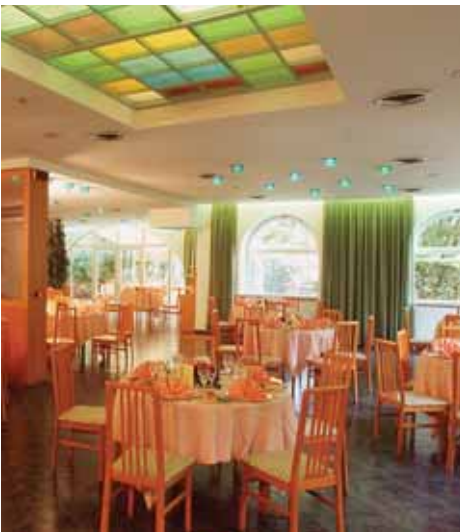

PROMOZIONE SETTIMANA RISPARMIO

SABATO / SABATO

(Mezza pensione)		
A	31.03 - 09.04 / 01.06 - 11.08 26.08 - 23.09	720,00
B	09.04 - 01.06 / 23.09 - 03.11	630,00
C	11.08 - 26.08	980,00
(Pensione completa)		
A	09.04 - 01.06 / 23.09 - 03.11 26.08 - 23.09	840,00
B	09.04 - 01.06 / 23.09 - 03.11	770,00
C	11.08 - 26.08	1085,00



INDICATO PER:

singoli	...
coppie
sposi
famiglie con bambini
famiglie con ragazzi

TARIFE
per persona in mezza pensione

Periodo		
A 31.03 - 09.04 / 01.06 - 11.08 26.08 - 29.09		100,00
B 09.04 - 01.06 29.09 - 31.10		95,00
C 11.08 - 26.08		135,00

SUPPLEMENTI
al giorno

Pensione completa **20,00**
Singola giardino **15,00**
Doppia uso singola **45,00**
Camera comfort **10,00**
Superior lato mare **15,00**
Junior Suite **25,00**
°Galà di Ferragosto **incluso**
Culla gratis periodo **A**, pagamento in loco **15,00 B/ C**

RIDUZIONI

- Bambini 0/2 anni in camera con i genitori pagano i consumi in loco
- 3° letto bambino 2/11 anni **A / B gratis | C 30%**
- 4° letto bambino **A/B 50% | C 30%**
- Adulti in 3°/4° letto **20%**

OFFERTE SPECIALI
Escluso periodo **C** / minimo 7 notti

Speciale settimana Relax
7 notti in camera doppia garden, trattamento di mezza pensione, 1 ingresso gratuito al Percorso Romano (sauna, bagno turco e doccia policromatica), 1 massaggio termale totale con olio profumato, 1 ingresso gratuito al Castello Aragonese, 1 ingresso gratuito al parco termale "Castiglione" Euro 630,00

Speciale Sposi
min. 3 nts upgrade in camera superior lato mare, 1 ingresso gratuito al Percorso Romano (sauna, bagno turco e doccia policromatica), set cortesia (ciabatte camera, ciabatte mare e accappatoio).

Speciale Mare (escluso 01.08-31.08)
Servizio spiaggia gratuito in stabilimento balneare convenzionato con servizio navetta gratuito ad orari prestabiliti, solo per soggiorni settimanali.

Special Holidays (solo periodo A con arrivo di domenica)
5 notti in camera doppia garden con trattamento di mezza pensione.



★★★★

Clarion Hotel Hermitage & Park Terme



POSIZIONE Circondato dalla quiete del suo grande parco, dislocato su tre corpi di fabbrica, vicino al centro di Ischia Porto ed al mare.

CAMERE Modernamente arredate, tutte dotate di servizi, asciugacapelli, telefono diretto, radio, cassaforte, aria condizionata (dal 15.06 al 15.09), Tv sat, frigobar,

balcone o terrazzo. Le camere superior sono nel corpo centrale arredate con gusto, su richiesta camere superior lato mare, entrambe ai piani alti della struttura e collegate da ascensore.

SERVIZI Ristorante con prima colazione a buffet, ristorante-snack in terrazza, due bar di cui uno sulla piscina,

piano-bar tavernetta, sala soggiorno-Tv, sale congressi, ascensore nel corpo centrale, due piscine termali Hibiscus e Sterlizia, una piscina Kneipp, le poltrone con cascata d'acqua termale, le terrazze solarium, tennis, giardino e parcheggio. Stabilimento termale convenzionato ASL per i trattamenti fangoterapici. Il nuovo reparto beauty "CBC"

dispone delle più moderne attrezzature con reparto fisioterapico, sauna, bagno turco, doccia policromatica e palestra technogym. Bus gratuito per la spiaggia convenzionata ad orari prestabiliti.

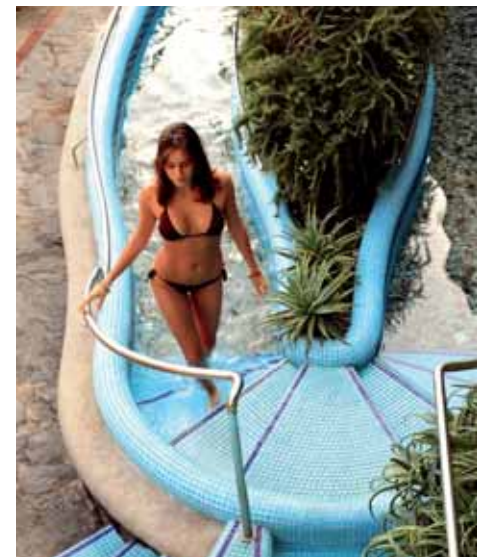

INDICATO PER:

singoli	•••••
coppie	••••
sposi	••••
famiglie con bambini	•••••
famiglie con ragazzi	•••••

TARIFFE

per persona in mezza pensione

Periodo	al giorno
A 05.04 - 11.04 / 14.05 - 06.08 / 27.08 - 24.09	115,00
B 11.04 - 14.05 / 24.09 - 04.11	95,00
C 06.08 - 27.08*	130,00

SUPPLEMENTI

al giorno

Pensione Completa **20,00** - Singola **25,00**
 *Galà di Ferragosto obbligatorio, pag. in loco **50,00**
 Culla, 0/2 anni, pagamento in loco **25,00**

RIDUZIONI

- Bambini 0/2 anni in camera con i genitori pagano i consumi in loco
- Bambini 2/12 anni in camera con i genitori **30%**
- Adulto in terzo letto aggiunto **20%**
- Rid. 3° letto 2/6 anni **40%** - 6/12 anni **30%** - adulto **10%**

OFFERTE SPECIALI

Minimo 7 notti

Offerta Aereo

riduzione 5% sulla quota hotel (escluso periodo C).

Offerta Bus

riduzione 5% sulla quota hotel (escluso periodo C).

Vacanza Rosa

3 donne stessa camera = 2 quote intere (escl. periodo C).

Speciale Sposi

spumante di benvenuto e cena speciale.

Speciali Anniversari

spumante e fiori in camera all'arrivo.

Piano Famiglia

2 adulti + 2 bambini 2/12 anni = 3 quote intere

16.06 - 04.08: 1 adulto + 1 bambino = 1 pax **20%**

1 adulto + 2 bambini = 1 bambino **gratis**

2/3 adulti + 1 bambino = bambino **gratis**

Speciale Terme

riduzione 35% su fanghi e bagni + 1 massaggio estetico + 1 fango cosmetico gratis (aprile, maggio, luglio, ottobre).

PROMOZIONE SETTIMANA RISPARMIO

Quote per persona in pens. compl. (bevande escl.)

Periodo (7 notti in doppia)	
A 10.04 - 06.05 / 23.09 - 24.10	539,00
B 06.05 - 20.05	599,00
C 10.06 - 05.08 / 09.09 - 23.09	649,00
D 24.10 - 04.11	499,00

Supplemento singola **198,00**

Rid. 3° letto 2/12 anni **20%** - 3° letto adulti **10%**



★★★★

Hotel Central Park Terme



POSIZIONE Centrale dista 700 metri circa dal mare immerso nella pineta.

condizionata.

CAMERE Tutte con servizi privati, telefono diretto, Tv via satellite, frigobar ed aria

SERVIZI Due piscine termali, una coperta (aperta nei mesi di aprile, maggio, giugno ed ottobre) e l'altra scoperta. Bar, ristorante con servizio ai

tavoli, prima colazione a buffet, solarium, palestra, bagno turco e parcheggio privato. Il centro termale interno, raggiungibile con l'ascensore, è attrezzato per ogni trattamento, convenzionato ASL.

Bagno turco. Sono ammessi animali di piccola taglia con esclusione delle aree comuni, a richiesta.



INDICATO PER:

singoli	•••••
coppie	•••••
sposi	•••••
famiglie con bambini	•••
famiglie con ragazzi	•••••

TARIFFE

per persona in mezza pensione

Periodo	al giorno
A 05.04 - 11.04 / 19.05 - 11.08 01.09 - 22.09	104,00
B 11.04 - 19.05 22.09 - 01.11	86,00
C 11.08 - 01.09*	130,00

SUPPLEMENTI

al giorno

Pensione completa **20,00**
 Singola **20,00**
 Doppia uso singola **35,00**
 Junior Suite **20,00**
 Vista mare **12,00**
 Vista piscina **6,00**
 *Cenone di Ferragosto, pagamento in loco **40,00**
 Culla, pagamento in loco **13,00**

RIDUZIONI

- Bambini 0/2 anni in camera con i genitori pagano consumi in loco
- Bambini 2/6 anni in camera con i genitori **25%**
- Bambini 6/12 anni in camera con i genitori **20%**
- Adulto in terzo letto aggiunto **15%**

OFFERTE SPECIALI

Escluso periodo C / minimo 7 notti

Piano Famiglia

2 adulti + 2 bambini 2/12 anni = 3 quote intere.

Speciale Terme

50% sconto su 8 fanghi e bagni termali in aprile, luglio e ottobre



★★★★

Hotel Terme Floridiana



POSIZIONE Sorge nella zona più elegante del Comune d'Ischia, corso Vittoria Colonna, immerso nel verde ed in posizione tranquilla. E' situato nella zona pedonale, circondato da ampi giardini con palme lussureggianti, dista dal mare 100 metri.

CAMERE Arredate con gusto e posizionate per garantire

la massima tranquillità, sono dotate di servizi privati, asciugacapelli, telefono diretto, frigorifer, Tv color, riscaldamento centrale, aria condizionata (15.06-15.09), balcone o terrazzo.

SERVIZI Cucina italiana ed internazionale particolarmente curata. La mezza pensione prevede la prima colazione a

buffet e cena con antipasti a buffet. Lo snack bar adiacente alla piscina offre gustose e stuzzicanti specialità locali. American bar, sala soggiorno, sala Tv con aria condizionata, ascensore, tre piscine termali di cui una grande con acqua termo-minerale 27/28° C, una piccola esterna a 33° C con 10 idromassaggi ed un'altra coperta a 32° C, ampio

terrazzo per il sole e snack-bar. Possibilità di cure termali nello stabilimento interno, convenzionato ASL con centro bellezza e fisioterapia. Parcheggio privato. Ammessi animali di piccola taglia, a richiesta.



INDICATO PER:

singoli	••••
coppie	••••
sposi	••••
famiglie con bambini	•••••
famiglie con ragazzi	•••



Ischia Porto / Ischia

★★★★

Hotel Continental Terme



POSIZIONE Immerso in un parco di 40.000 mq, a ridosso della pineta di Ischia, si articola su diverse palazzine immerse nel verde in stile mediterraneo, distante dal centro 1000 mt e dal mare 1500 mt, fermata bus a 20 mt.

CAMERE 250 camere tra standard, superior e suite, tutte con servizi, telefono, Tv sat, frigobar, cassaforte, balcone o terrazzo, aria condizionata dal 20.04 al 30.09. Camere superior ampie, con vista piscina, poltrone,

balcone o terrazzo ed ulteriori comfort.

SERVIZI Ristorante con cucina regionale ed internazionale. Colazione a buffet, pranzo a buffet con piatti caldi e freddi, cena con menù a scelta; una volta a settimana gala dinner o barbecue. Saloni per feste, sale lettura e da gioco, 2 bar, piano bar tutte le sere, boutique, antiquario, tennis, bocce, ping pong, palestra, jogging, parco giochi per bambini, acquagym, 4 piscine termali (27/32°), tutte

con sdraio, lettini e ombrelloni. Parcheggio incustodito. Ammessi animali di piccola taglia. Servizio spiaggia con

relativo servizio transfer dal 01.05 al 30.09 (a pagamento). Attrezzato reparto termale convenzionato S.S.N.



TARIFFE per persona in mezza pensione	SUPPLEMENTI al giorno	RIDUZIONI
Periodo	Pensione completa 30,00 Singola A 15,00 B 20,00 Doppia uso singola A 55,00 B 60,00 De Luxe A 5,00 B 10,00	<ul style="list-style-type: none"> Pernottamento e prima colazione quotazione a richiesta Bambini 0/2 anni con i genitori pagano consumi in loco Bambini 3/12 anni in camera con i genitori 50% Adulto in terzo letto 20%
A 06.04 - 09.08 / 26.08 - 21.10	Superior A 10,00 B 15,00 Junior Suite 45,00 Suite 55,00 *Gala di Ferragosto incluso Culla, pag. in loco 16,00	
B 09.08 - 26.08*		

Le quote si riferiscono a camera doppia Standard

INDICATO PER:

singoli	••••
coppie	••••
sposi	•••••
famiglie con bambini	••••
famiglie con ragazzi	•••



Ischia Porto / Ischia

★★★★

Hotel Continental Mare



POSIZIONE L'hotel è situato in posizione incantevole e tranquilla, tra la "spiaggia degli Inglesi" ed il parco termale "Castiglione", con ampia vista panoramica sul golfo di Ischia e la costa napoletana. Dista dal centro 1.5 km.

CAMERE Tutte le camere sono dotate di aria condizionata, mini-bar, Tv sat, telefono, cassaforte ed asciugacapelli. Camere superior con vista mare e junior suite con ampia zona soggiorno.

SERVIZI Magnifico terrazzo affacciato sul mare e sulla caletta con discesa privata di circa 100 gradini. Bar e snack bar con musica dal vivo due volte a settimana. Due piscine termali, nuovo e accogliente Beauty Club. Le cure termali vengono effettuate presso l'hotel Continental Terme (convenzionato ASL), trasporto gratuito con bus privato. Ammessi animali di piccola taglia con pagamento in loco.



TARIFFE per persona in mezza pensione	SUPPLEMENTI al giorno	RIDUZIONI	OFFERTE SPECIALI Escl. per. C / min. 7 nt.
Periodo	Pensione Completa 20,00 Comfort 10,00 Doppia uso singola A 30,00 B 40,00 C 50,00 Doppia vista mare 30,00 Junior Suite 35,00 Suite A 45,00 B/C 50,00 Culla, pagamento in loco 20,00 *Gala di Ferragosto obbl., pag. in loco 50,00	<ul style="list-style-type: none"> Bambini 0/2 anni in camera con i genitori pagano i consumi in loco Bambini 2/12 anni in camera con i genitori - 3° letto 40%, 4° letto 50% (solo in camera Comfort) Adulto in letto aggiunto 3° letto 20% 4° letto 30% (solo in camera Comfort) 	<p>Vacanza Giovane min. 2 pax fino a 26 anni a cam. rid. 10%.</p> <p>Speciale Sposi riduzione 10%</p> <p>Piano Famiglia 2 ad, + 2 bamb. (2/12 anni) = 3 quote int.</p> <p>Early Booking rid. 10% per prenot. effett. 60 gg. prima</p> <p>Vacanza Giovane under 26 sconto 10% (su base doppia)</p>
A 24.04 - 26.05 / 22.09 - 14.10			
B 26.05 - 04.08 / 25.08 - 22.09			
C 04.08 - 25.08			

ISCHIA CLASS WELLNESS & SPA

INDICATO PER:

singoli	••••
coppie	•••••
sposi	•••••
famiglie con bambini	•••
famiglie con ragazzi	•••



TARIFFE		al giorno
per persona in mezza pensione		
Periodo		
A	07.04 - 01.06 01.10 - 30.10	104,00
B	01.06 - 04.06 / 01.07 - 01.08 01.09 - 01.10	150,00
C	04.06 - 01.07	130,00
D	01.08 - 01.09	185,00

Ischia Porto / Ischia

★★★★

Hotel Terme Mare Blu



POSIZIONE Situato sul mare di fronte al Castello Aragonese, nei pressi dell'antico borgo di Ischia Ponte a 500 mt. dal centro.

CAMERE 40 dotate di servizi privati con vasca o doccia, asciugacapelli, aria condizionata regolabile, riscaldamento, telefono, Tv satellitare e frigobar.

SERVIZI Cucina curata, locale ed internazionale. Il trattamento di mezza pensione include prima colazione a buffet e cena con buffet di antipasti e contorni, menù a

sceita con servizio al tavolo. Pranzo a la carte. Gala dinner settimanale con musica dal vivo. Tre terrazze elioterapiche e due piscine, di cui una termale con idromassaggio e una piscina di acqua dolce, palestra, giardino interno con gazebo. Sala giochi ed american bar. Stabilimento termale in albergo non convenzionato ASL. Spiaggia privata con ombrellone e lettino gratuiti. Parcheggio. Accettati animali di piccola taglia, su richiesta.



RIDUZIONI	OFFERTE SPECIALI
<ul style="list-style-type: none"> • Pernott. e prima colazione 25,00 • Bambini 0/2 anni in camera con i genitori pagano i consumi in loco • Bambini 2/12 anni 50%; • 3° letto adulto 20% • 7=6 soggiorni di 7 notti, paghi 6 notti • 14=12 soggiorni di 14 notti, paghi 12 notti 	<p>Escluso periodo D</p> <p>Speciale Sposi e nozze d'argento rid. 20% su sogg. min. 7 notti.</p> <p>Speciale Single camera singola senza supplemento su soggiorno minimo 7 notti.</p> <p>Early Booking riduzione 10% per prenotazioni effettuate almeno 45 giorni prima dell'arrivo min. 7 notti.</p>

ISCHIA CLASS WELLNESS & SPA

INDICATO PER:

singoli	••••
coppie	•••••
sposi	•••••
famiglie con bambini	•••
famiglie con ragazzi	•••



TARIFFE		al giorno
per persona in mezza pensione		
Periodo		
A	05.04 - 10.04 / 26.05 - 06.08 26.08 - 22.09 / 24.12 - 03.01.2013	145,00
B	10.04 - 01.05 / 13.10 - 24.12 03.01 - 08.01.2013	80,00
C	01.05 - 26.05 22.09 - 13.10	100,00
D	06.08 - 26.08*	160,00

Lacco Ameno / Ischia

★★★★

Hotel Terme La Reginella



POSIZIONE Nel cuore di Lacco Ameno, a due passi dalle caratteristiche abitazioni isolane, che racchiudono l'antica piazza di S. Restituta a 50 mt dal mare.

CAMERE Di recente ristrutturazione, spaziose ed eleganti, dispongono di servizi privati dotati di asciugacapelli, telefono, riscaldamento e condizionamento, minibar, tv sat e cassaforte digitale.

SERVIZI Dimora in stile mediterraneo circondata dal parco termale *Europeo

club", riservato ai soli ospiti dell'albergo, composto da 4 piscine di acqua termominerali, 1 piscina di acqua marina ed 1 piscina coperta di acqua termo-minerale, sauna naturale, attrezzato con lettini, ombrelloni e sdraio, telo piscina a disposizione e nolo accappatoio gratuito per gli ospiti del centro termale. Due ristoranti di cui uno all'aperto con prima colazione a buffet e pranzo o cena con menù a la carte. Campo da tennis, palestra, parcheggio gratuito, centro benessere termale convenzionato Asl.

Baia di San Montano, parco e spiaggia, ingresso con tariffa agevolata. Distanza dall'hotel ca. 400 mt. servizio navetta ad orari prestabiliti, gratuito.



RIDUZIONI	OFFERTE SPECIALI
<ul style="list-style-type: none"> • Bambini 0/2 anni in camera con i genitori pagano i consumi in loco • Bambini 2/12 anni in camera con i genitori 40% • Adulto in 3° letto agg. 20% 	<p>Escl. per. D</p> <p>Aereo riduzione 5% sulla quota hotel.</p> <p>Treno riduzione 5% sulla quota hotel.</p> <p>Bus riduzione 5% sulla quota hotel.</p>

INDICATO PER:

singoli	•••••
coppie	•••••
sposi	••••
famiglie con bambini	•••••
famiglie con ragazzi	•••••

TARIFE per persona in mezza pensione

Periodo	al giorno
A 09.02 - 04.04 / 10.11 - 22.12	85,00
B 04.04 - 26.05 / 29.09 - 10.11	95,00
C 26.05 - 04.08 / 25.08 - 29.09 22.12 - 07.01.13°	110,00
D 04.08 - 25.08*	125,00

SUPPLEMENTI al giorno

Pensione completa **15,00** - Singola **16,00**
 Doppia uso singola **40,00** - Comfort vista mare **20,00**
 Junior Suite vista mare e vasca idromassaggio **45,00**
 *Galà di Ferragosto obbligatorio, pag. in loco **50,00**
 °Cenone di Capodanno obbl., pag. in loco **60,00**
 Bambini 0/2 anni in camera con i genitori
 culla + consumi obbligatori, pag. in loco **20,00**
 Pasqua soggiorno minimo 4 notti
 Capodanno soggiorno minimo 5 notti

RIDUZIONI

- Standard relais Villa Titina / Villa Giusy **10,00**
- Standard relais Villa Agave **20,00**
- Pernottamento e prima colazione **15,00**
- Bambini 3/6 anni in camera con i genitori **50%**
- Bambini 7/12 anni in camera con i genitori **30%**
- Adulto in terzo letto aggiunto **20%**

OFFERTE SPECIALI Escl. D/ minimo 7 notti

Vacanza Lunga
21 notti = 20 notti.

Vacanza Giovane
Under 30 riduzione 10%.

Speciale Sposi
riduzione 10%.

Early Booking
rid. 10%, per chi prenota entro il 30.04 per soggiorni effettuati interamente in giugno, luglio, settembre ed ottobre.

Piano Famiglia
2 adulti + 2 bambini (3/12 anni) = **3 quote intere**;
 3 adulti + 1 bambino = bambino **gratis**;
 1 adulto + 2 bambini = 1 bambino **gratis**.



★★★★

Sorriso Thermae & Resort

POSIZIONE Complesso alberghiero situato a picco sull'incantevole Baia di Citara, alla cui spiaggia è collegato da un sentiero riservato agli ospiti (circa 400 mt), agevolmente collegato dai mezzi di trasporto con il centro e con gli altri comuni dell'isola. Bus navetta da e per la spiaggia di Citara ad orari prestabiliti, gratis.

CAMERE La tipologia delle camere, articolata in diversi corpi abitativi immersi nel verde e distanti entro i 150 mt si suddivide in: 60 camere classic, 72 camere comfort vista mare. Tutte le camere, oltre ai comfort di base, sono dotate di balcone o terrazzo, aria condizionata (dal 31.05 al 20.09), riscaldamento centralizzato, minibar e cassaforte. A disposizione degli ospiti internet point e assistenza 24 ore su 24.

SERVIZI Diponibili per un buon drink il poolbar, l'american bar e il pianobar Oasis per gli amanti del By night. Particolare cura è dedicata alla ristorazione, con specialità gastronomiche locali ed internazionali ed un ricco buffet di verdure e sfizioserie sia a pranzo che a cena. A scelta e con un bonus offerto dalla Direzione, gli

ospiti potranno cenare fino alle 24.00 al ristorante Oasis, in terrazza panoramica sul mare, degustando ricercate specialità di grand cuisine e ottimi vini. Serata di gala settimanale con musica folkloristica. Per chi prenota pernottamento e prima colazione è prevista una riduzione del 20% al ristorante à la carte. Il Sorriso dispone di tre piscine termali di cui una coperta e una piscina d'acqua dolce per bambini, solarium con lettini, sdraio ed ombrelloni gratuiti. Al moderno reparto Thermae & Beauty SPA "Elisir" è possibile godere di ogni tipo di trattamento curativo ed estetico, comodamente raggiungibile dalle camere, si accettano credenziali ASL per fanghi, inalazioni e aerosol; speciali pacchetti benessere; sauna e palestra gratuiti. Maneggio e campi da tennis nelle vicinanze. Possibilità di noleggio attrezzature sportive. Parcheggio interno. Ammessi animali di piccola taglia. Dista dal mare 400 mt c.a (10 min. a piedi) attraverso stradina privata. Fermata bus antistante l'Hotel con facili collegamenti con tutta l'isola. Numerosi negozi, boutiques e locali nelle vicinanze. Dal centro di Forio circa 1,5 km. Su richiesta prodotti alimentari per celiaci



PROMOZIONE SETTIMANA RISPARMIO
Quote per persona in pens. compl. (bevande escl.)

Periodo (7 notti in doppia)	
A 09.02 - 04.03	325,00
B 04.03 - 04.04	395,00
C 04.04 - 15.04 / 22.04 - 06.05	539,00
D 15.04 - 22.04	449,00
E 06.05 - 27.05	499,00
F 27.05 - 10.06	549,00
G 10.06 - 05.08	680,00
H 26.08 - 23.09	720,00
I 23.09 - 07.10	595,00
L 07.10 - 14.10	520,00
M 14.10 - 11.11	412,00
N 11.11 - 23.12	359,00
O 23.12-10.01.2013	639,00

Supplemento Singola **150,00**
 Suppl. Camera Comfort Vista Mare **fino al 04.04 90,00 | dal 04.04 126,00**
 Riduzione 3° letto bambini 2/6 anni **50%**
 Riduzione 3° letto bambini 6/12 anni **30%**
 Riduzione 3° letto Adulti **20%**

HEALTH & BEAUTY

<p>Programma rimodellante BASIC 3 gg. 200,00</p> <p>1 Applicazione cavitazionele Petra 1 Trattamento Vela 1 Trattamento Aktivia</p>	<p>Programma relax gambe 3 gg. 95,00</p> <p>1 fango detossinante 1 bendaggio freddo tonificante 1 massaggio agli olii essenziali</p>	<p>Scultura corpo 7 gg. 288,00</p> <p>1 peeling corpo 1 bioenergetico estetico 1 bagno idroterapico riequilibrante 3 trattamenti anti cellulite 1 gommaggio corpo</p>
<p>Programma detossinante per la pelle 3 gg. 185,00</p> <p>1 Visita medica Olistica 3 Elisir Omofitoterapeutici 2 Trattamenti detossianti della pelle 1 Bagno aromatoterapico specifico</p>	<p>Programma anticellulite 7 gg. 260,00</p> <p>6 trattamenti Thalasso DRAIN oppure Thalasso SLIM</p>	<p>Programma relax 6 gg. 240,00</p> <p>1 Ayurvedico con shirodhara 1 Riflessologia plantare 2 aromatico</p>

Tutti i pacchetti sono prenotabili e pagabili in loco.

INDICATO PER:

singoli	•••••
coppie	••••
sposi	•••••
famiglie con bambini	••••
famiglie con ragazzi	•••••

TARIFFE

per persona in mezza pensione

Periodo	al giorno
A 06.04 - 01.05* / 01.10 - 04.11	75,00
B 01.05 - 01.06	80,00
C 01.06 - 10.08 / 01.09 - 01.10	105,00
D 10.08 - 01.09	130,00

Le quote si riferiscono a camera doppia standard. Soggiorno minimo 3 notti.

SUPPLEMENTI al giorno

*Supplemento Pasqua 22-26/04 **15,00** a pers. a notte
 Pensione completa **20,00**
 Singola **15,00**
 Doppia uso singola **50,00**
 Vista mare diretta **15,00**
 Vista mare laterale **10,00**
 Superior **15,00** - Superior vista mare **25,00** - Suite **10,00**
 *Gala di Ferragosto obbligatorio, pag. in loco **30,00**
 Week-end per soggiorni dal venerdì alla domenica (inclusa) **10,00** a pax a notte

RIDUZIONI

- Culla 0/1 anno **Gratis**
- Bambini 1/3 anni in camera con i genitori con trattamento di mezza pensione **30,00** pag. in loco
- Bambini 1/3 anni in camera con i genitori con trattamento di pensione completa **35,00** pag. in loco
- Bambini 3/12 anni in camera con i genitori **30%**
- Adulti in terzo letto **10%**

OFFERTE SPECIALI

Escluso periodo **D** / minimo 7 notti

- Offerta Aereo**
riduzione 3% sulla quota hotel.
- Offerta Treno**
riduzione 3% sulla quota hotel.
- Offerta Bus**
riduzione 3% sulla quota hotel.



★★★★

Hotel Terme Tritone Resort & SPA



POSIZIONE L'albergo sorge nella splendida baia di San Francesco, direttamente sul mare e gode di uno splendido panorama. La struttura dista solo 2 Km dal centro di Forio.

CAMERE hanno tutte servizi privati, aria condizionata, telefono diretto, frigo, TV, balcone o terrazzo, phon, cassaforte e a richiesta camera vista mare. Incluso nel prezzo utilizzo piscine (coperta e scoperta), bagno turco, percorso kneipp, palestra. Animazione per bambini nei mesi di luglio ed agosto. Teli da mare inclusi wireless point gratis canali sky disponibili al bar/fitto accappatoio euro 3.00 al giorno da pagare in loco.

SERVIZI Dispone di sala ristorante panoramica con aria condizionata, bar, solarium attrezzato con sdraio e ombrelloni, sala TV, sala lettura, sala biliardo, palestra, bagno turco, percorso kneipp, 3 piscine termali (28°-37°C), 1 piscina con acqua naturale (dal primo maggio), spiaggia privata con discesa diretta. Servizio spiaggia gratuito

secondo disponibilità esclusi i mesi di Luglio e Agosto. Posto fisso con prenotazione a pagamento euro 15.00 a settimana (aprile, maggio, giugno, settembre, ottobre). Luglio ed agosto euro 5.00 al pezzo al giorno. Stabilimento termale convezionato A.S.L., un attrezzato centro Wellness



INDICATO PER:

singoli	...
coppie
sposi
famiglie con bambini	...
famiglie con ragazzi	...



Sant'Angelo / Ischia

★★★★L

Park Hotel Miramare Aphrodite Apollon Sea Resort & SPA



POSIZIONE L'albergo di antica tradizione, situato in una posizione incantevole, direttamente sul mare in una delle baie più belle dell'isola e nelle vicinanze della famosa piazzetta di S. Angelo.

CAMERE Le camere tutte confortevolmente arredate con vasca o doccia, asciugacapelli, telefono con linea diretta, tv color con satellite, frigo-bar, aria condizionata, riscaldamento, balcone o terrazzo vista sul mare. Le camere Miramare, curate nei dettagli offrono un

comfort superiore con un ricco "courtesy service", un morbido accappatoio, ripasso pomeridiano, room-service, discesa diretta a mare con sedie sdraio e ombrelloni a disposizione. Le camere Superior sono l'ideale per chi cerca qualcosa di speciale. Oltre ad un arredamento mediterraneo ed a tutti i servizi della camera "Miramare", chi sceglie questa soluzione avrà molto di più: un dolce benvenuto, ingresso gratuito ai Giardini Termali Aphrodite-Apollon con i relativi servizi, presso il nostro Beauty Center

un graditissimo omaggio alla bellezza. Le camere Prestige, oltre ad usufruire di tutti i servizi della camera "Superior" offrono una fantastica opportunità con un trattamento da re: uno speciale omaggio di benvenuto, una dolce sveglia con caffè espresso e spremuta di arancio al risveglio, consumazioni gratuite dai mini-bar e accesso alla spiaggia privata con uso di lettini e ombrelloni.

SERVIZI Sulla terrazza con una splendida veduta sul mare, vengono serviti una piacevo-

lissima prima colazione, un lunch à la carte ed un dinner con menù a scelta. American-Bar, Internet Point, sala lettura, discesa diretta al mare, spiaggia privata (a mt. 300), una piacevole realtà per i più piccoli, un centro Benessere-SPA imbattibile e professionale, parcheggio custodito a pagamento. Trasporto bagagli nell'area pedonale di S. Angelo offerto dalla Direzione. Sono ammessi animali di piccola taglia.



TARIFE per persona in mezza pensione		SUPPLEMENTI al giorno	RIDUZIONI	OFFERTE SPECIALI Escl. per. C / min. 7 notti
Periodo	al giorno			
A 31.03 - 12.05 / 22.09 - 10.10	153,00	Doppia Uso singola 50,00 Superior A 30,00 B 32,00 C 34,00	• Pernott. e prima colazione 30,00 • Bambini 0/3 anni in camera con i genitori pagano i consumi in loco	Speciale Sposi spumante e frutta in camera Speciale Terme rid. 15% su cure termali c/o Terme Linda (eccetto Classic) l'ingresso al parco term. Aphrodite-Apollon è gratuito.
B 12.05 - 28.07 / 08.09 - 22.09	161,00	Prestige A 69,00 B 73,00 C 77,00	• Bambini 4/12 anni in camera con i genitori 30% • Adulto in 3° letto agg. 20%	Early Booking riduzione 10% per prenotazioni effettuate entro il 16/03
C 28.07 - 08.09	170,00	Junior Suite A 175,00 B 185,00 C 195,00		Vacanza Lunga periodi A/B 14=13 e 7=6

Le quote si riferiscono a camera doppia standard Classic

INDICATO PER:

singoli	...
coppie
sposi
famiglie con bambini
famiglie con ragazzi



POSIZIONE Sorge direttamente sulla spiaggia dei Maronti, considerata tra le più belle dell'isola d'Ischia. Si compone di un unico corpo immerso in un giardino sub-tropicale e di una villa a 250 mt. direttamente sulla spiaggia dove sono ubicati mini-appartamenti.

CAMERE 65 standard arredate in stile mediterraneo,

alcune con balcone, altre con terrazza e vista mare, dotate di servizi privati con vasca o doccia e phon, telefono, tv, frigo bar e cassaforte.

SERVIZI Colazione a buffet, ristorante con cucina classica e regionale, buffet di antipasti e verdure a pranzo e a cena. Hall, soggiorno-bar, ascensore, giardino, piscina termale a circa 33° con idromassaggio,

spiaggia attrezzata con ombrelloni e lettini, tennis e parcheggio. Animali non ammessi. Si accettano carte di credito. Reparto termale a pagamento per balneoterapia, fangoterapia e massoterapia. Inclusa nel prezzo l'area benessere "Corallium" ca. 350 mq., con due piscine di cui una con getti di idromassaggio e l'altra

con Idromassaggio Strong, cascata e massaggio geyser, percorso Kneipp, "Docce emozionali" con aroma-terapia e cromo-terapia.



PROMOZIONE SETTIMANA RISPARMIO

Quote per persona in mezza pensione

Periodo	7 NOTTI
A 31.03 - 20.05 / 17.09 - 19.10	749,00
B 09.06 - 29.07	949,00
C 29.07 - 05.08	1026,00
D 19.10 - 28.10	708,00

TARIFFE

per persona in mezza pensione

Periodo	al giorno
A 31.03 - 01.06 / 15.09 - 28.10	119,00
B 01.06 - 01.08 / 01.09 - 15.09	151,00
C 01.08 - 01.09	172,00

Soggiorno minimo 3 notti - Agosto minimo 7 notti



SUPPLEMENTI al giorno

Pensione completa **10,00**
Singola **7,00**
Doppia vista mare **20,00**
Singola vista mare **27,00**

RIDUZIONI

- Bambini 0/1 anno, pagamento in loco **20,00**;
- Bambini 2/12 anni **40%**;
- Adulti in 3° letto aggiunto **20%**.

ISCHIA CLASSIC

INDICATO PER:

singoli	•••••
coppie	•••
sposi	•••
famiglie con bambini	•••
famiglie con ragazzi	•••

TARIFE

per persona in mezza pensione

Periodo	al giorno
A 07.01 - 01.04 28.10 - 22.12	80,00
B 01.04 - 03.06 30.09 - 28.10	110,00
C 03.06 - 05.08 26.08 - 30.09	130,00
D 05.08 - 26.08* 22.12 - 07.01.13°	145,00

SUPPLEMENTI

al giorno

Soggiorni inf. alle 7 notti maggiorazione 30%

Singola **10,00**

*Galà di Ferragosto obbligatorio, pag in loco **80,00**

°Galà di S. Silvestro obbligatorio, pag in loco **80,00**

Doppia uso singola **A 40,00 | B/C 60,00 | D 80,00**

Junior Suite **A 30,00 | B/C 40,00 | D 60,00**

Bambini 0/3 anni in camera con i genitori **10,00** al giorno

RIDUZIONI

- Bambini 4/13 anni in camera con i genitori **50%**
- Adulto in terzo letto aggiunto **20%**

OFFERTE SPECIALI

Escluso periodo **D** / minimo 7 notti

Speciale Over 60

Riduzione del 15%

Piano Famiglia

2 adulti + 2 bambini (2/12 anni) = 3 quote intere.

Ischia Porto / Ischia



★★★★

Hotel Parcoverde Terme

POSIZIONE Ospitalità e benessere tutto l'anno un'oasi di tranquillità in una delle storiche pinete del centro di Ischia Porto, in stile moresco è circondata da giardini fioriti, a 800 mt dalla spiaggia e dallo shopping principale, offre la possibilità di un soggiorno a contatto con la natura e una "remise en forme" con le acque termali della propria sorgente.

CAMERE Tutte ristrutturate e con arredamenti in stile moderno, sono dotate di: Tv color, frigoriferi, collegamento a internet, riscaldamento a aria condizionata, bagno o doccia, balcone o terrazzo.

SERVIZI La sala lettura, il relax tra i tanti momenti di intensa attività. La sala Tv con maxischermo e dolby surround, spiaggia convenzionata tra le più caratteristiche con attrezzature balneari e servizio navetta. Il percorso benessere completamente gratuito e illimitato, piscina coperta termale 36° con idromassaggio, docce cervicali in grotta naturale, cromoterapia, piscina esterna termale 32°, bagno turco, percorso Kneipp, vasca Jacuzzi, piccola palestra, solarium attrezzato con sdraio e ombrelloni. L'albergo dispone di un parcheggio.



PROMOZIONE SETTIMANA RISPARMIO

Quote per persona in pensione completa

Periodo	
A 28.01 - 03.03	239,00
B 03.03 - 31.03	249,00
C 31.03 - 14.04	399,00
D 14.04 - 19.05	350,00
E 19.05 - 30.06	420,00
F 30.06 - 04.08	450,00
G 04.08 - 11.08	550,00
H 11.08 - 18.08	799,00
I 18.08 - 25.08	670,00
L 25.08 - 01.09 / 22.12 - 09.01.2013	580,00
M 01.09 - 29.09	459,00
N 29.09 - 20.10	359,00
O 20.10 - 24.11	239,00
P 21.11 - 22.12	229,00



HEALTH & BEAUTY

Week-end SALUS PER AQUAM 40,00

- 1 bagno rivitalizzante 10'
- 1 massaggio antistress 15'
- 1 maschera al viso con massaggio

Programma BEAUTY 5 88,00

- 1 gommage con bagno rivitalizzante e massaggio tonificante
- 1 maschera antiage con massaggio al viso

Programma MASSAGGI 2 100,00

- 6 massaggi parziali da 20'

Programma MASSAGGI 6 180,00

- 1 massaggio totale 30'

- 1 massaggio ayurvedico
- 1 linfodrenaggio corpo totale
- 1 massaggio anticellulite o rassodante
- 1 massaggio al viso
- 1 massaggio antistress

Pacchetto speciale ACQUAGYM 240,00

- 6 sedute di acquagym da 60' ciascuna

"RELAX"

include 1 maschera al viso con massaggio e utilizzo illimitato delle piscine termali, idromassaggio, docce cervicali, percorso kneipp, docce cervicali in grotta naturale, bagno turco termale, piccola palestra, solarium e vasca jacuzzi idromassaggio.

Supplemento pacchetto "remise en Forme" 100,00

a persona a settimana, include
4 massaggi antistress
4 bagni rivitalizzanti
1 maschera al viso con massaggio
utilizzo illimitato delle piscine termali, idromassaggio, docce cervicali, percorso kneipp, docce cervicali in grotta naturale, bagno turco termale, piccola palestra, solarium e vasca jacuzzi idromassaggio.

INDICATO PER:

singoli	••••
coppie	••••
sposi	•••
famiglie con bambini	••••
famiglie con ragazzi	••••



TARIFFE
per persona in mezza pensione

Periodo	al giorno
A 06.01 - 04.04 21.10 - 20.12	65,00
B 04.04 - 20.05 / 10.06 - 05.08 19.08 - 21.10 / 20.12 - 27.12	95,00
C 20.05 - 10.06 / 05.08 - 19.08* 27.12 - 06.01.13°	115,00

SUPPLEMENTI
al giorno

Pensione completa **15,00**
Singola **A 18,00 | B/C 25,00**
Doppia uso singola **50,00**
Superior **10,00**
*Galà di Ferragosto obbligatorio, pag. in loco **60,00**
°Galà di Capodanno obbligatorio, pag. in loco **60,00**
Culla, pagamento in loco **15,00**

RIDUZIONI

- Bambini 0/2 anni in camera con i genitori pagano i consumi in loco
- Bambini 2/12 anni in camera con i genitori **30%**
- Adulto in terzo letto aggiunto **20%**

OFFERTE SPECIALI
Escluso periodo **C** / minimo 7 notti

Offerta Aereo
per soggiorno 14 notti riduzione: 3% sulla quota hotel.

Offerta Treno
per soggiorno 14 notti riduzione: 3% sulla quota hotel.

Offerta Bus
per soggiorno 14 notti riduzione 3% sulla quota hotel.

Vacanza Giovane
Under 30 riduzione 10% (min 7 notti).

Speciale Sposi
riduzione 10% (min 7 notti).

Piano Famiglia
2 ad. + 2 bamb. (2/12 anni) = 3 quote intere (min 7 notti).

★★★★

Hotel Terme Felix



POSIZIONE L'hotel è situato nel cuore di Ischia Porto, attorniato da un meraviglioso paesaggio naturale, a pochi passi dall'elegante Via Roma. La struttura è composta da due corpi, distanti 30 mt ca. e collegati da un corridoio esterno semicoperto.

CAMERE Le luminose ed eleganti camere sono completamente ristrutturare e dotate di vasca o doccia, TV color, telefono diretto, asciugacapelli, frigobar, balcone o finestra, aria condizionata.

SERVIZI Moderno reparto termale all'interno della struttura, alimentato dalle antiche sorgenti di Fornello e di Fontana, con fanghi, bagni termali, inalazioni, areosol,

convenzionato con SSN, con annesso un modernissimo beauty center. Dispone di due piscine termali esterne (di diverse dimensioni) con temperatura regolabile, di cui una con idromassaggio (a pagamento), attrezzate con sdraio, ombrelloni e piscina coperta. Ampie terrazze per cure elioterapiche. Ristorante rinomato per la sua prelibata cucina regionale, nazionale ed internazionale con menù a scelta e ricco buffet di insalate. L'albergo organizza intrattenimenti folkloristici e serate danzanti. Dispone inoltre di un ampio parcheggio. Tutto all'insegna di quell'ambiente ricolmo di professionalità e cortesia per un soggiorno da ricordare. Ammessi animali di piccola taglia su richiesta.



PROMOZIONE SETTIMANA RISPARMIO
Quote per persona in pens. completa (bev. escl.)

Periodo (7 notti in doppia)	
A 01.02 - 04.03	315,00
B 04.03 - 18.03	350,00
C 18.03 - 01.04	399,00
D 01.04 - 15.04 * / 29.04 - 13.05	485,00
E 15.04 - 29.04	469,00
F 13.05 - 27.05	575,00
G 27.05 - 01.07	599,00
H 01.07 - 29 / 09.09 - 23.09	585,00
I 29.07 - 12.08	690,00
L 19.08 - 09.09	680,00
M 23.09 - 07.10	549,00
N 07.10 - 28.10	430,00
O 28.10 - 18.11	340,00

* Supplemento Pasqua (7-10.04) 99,00 a persona
Supplementi: singola **199,00** - Balcone: **110,00**
Riduzione 3° letto 3/12 anni **30%**
Riduzione 3° letto adulto **20%**

HEALTH & BEAUTY

<p>Fiore di pesco 480,00</p> <p>1 pulizia del viso 2 trattamenti innovativi viso 2 trattamenti viso idratanti 2 linfo drenaggi viso 2 maschere al collagene occhi e labbra 2 trattamenti rigeneranti viso con laser 1 maschera lifting viso</p>	<p>Programma anticellulite 180,00</p> <p>1 peeling fango 3 trattamenti anticellulite con fanghi termali 30' 3 linfo drenaggi parziali 30'</p>	<p>Infinity 120,00</p> <p>1 peeling delicato viso 1 linfo drenaggio (20') 1 massaggio aromatico al latte (20') 3 gettoni idromassaggio per le cascate della piscina coperta Uso gratuito dell'accappatoio 1 trattamento idratante viso</p>
--	--	---

Tutti i pacchetti sono prenotabili in agenzia e pagabili in loco.



ISCHIA CLASSIC

INDICATO PER:	
singoli	••••
coppie	••••
sposi	•••
famiglie con bambini	••••
famiglie con ragazzi	••••

TARIFFE per persona in mezza pensione		
Periodo	al giorno	
A 25.02 - 31.03 / 05.11 - 19.11	60,00	
B 31.03 - 28.04 / 07.10 - 05.11	70,00	
C 28.04 - 06.08 / 16.09 - 07.10	85,00	
D 06.08 - 16.09*	105,00	

Soggiorno minimo 4 notti.

SUPPLEMENTI al giorno	
Pensione completa 20,00	
Singola A/B 15,00 C/D 10,00	
Doppia Classic balcone/v. mare 10,00	
Doppia Sup. terrazzo/v.mare A/B/C 20,00 D 20,00	
Doppia Uso Singola 35,00	
Culla (0/2 anni) 10,00	
Soggiorni inferiori alle 4 notti 20%	
*Galà di Ferragosto, obbligatorio, pag. in loco 50,00	

Lacco Ameno / Ischia

★★★★

Hotel San Lorenzo



POSIZIONE Situato in posizione tranquilla e riservata, dista 800 mt dal centro, immerso in ampi spazi fioriti e alberati. Struttura completamente rinnovata negli spazi interni ed esterni. Un albergo con tutti i comfort e con il calore di "casa propria". Fermata autobus a 50 mt.

CAMERE Tutte dispongono di servizi privati, aria condizionata, telefono con linea diretta, Tv color con programmi

nazionali ed esteri, terrazzo o balcone. Frigobar a richiesta, pagamento in loco.

SERVIZI Ristorante raffinato con piatti di cucina tipica locale, italiana ed internazionale. Piscina termale coperta e piscina scoperta con acqua di mare. L'Albergo è collegato al Parco Termale Negombo con servizio navetta gratuito da maggio a settembre. Reparto termale convenzionato ASL.

RIDUZIONI	OFFERTE SPECIALI
<ul style="list-style-type: none"> Bambini 0/2 anni pasti esclusi, gratis Bambini 3/11 anni in camera con i genitori A/B 50% C/D 30% Adulto in terzo letto aggiunto 20%. 	<p>Offerta Aereo 5% sulla quota hotel.</p> <p>Offerta Treno 5% sulla quota hotel.</p> <p>Offerta Bus 5% sulla quota hotel.</p>



PROMOZIONE SETTIMANA RISPARMIO		
Quote per persona in pens. completa (bev. escl.)		
Periodo (7 notti in doppia)		
A 05.02 - 26.02		289,00
B 26.02 - 06.03		299,00
C 06.03 - 20.03		329,00
D 20.03 - 07.04		349,00
E 07.04 - 15.04/22.04 - 06.05 07.10 - 14.10		419,00
F 15.04 - 22.04		379,00
G 06.05 - 20.05/23.09 - 30.09		469,00
H 20.05 - 03.06		499,00
I 03.06 - 15.07		519,00
L 15.07 - 29.07		539,00
M 29.07 - 05.08		579,00
N 05.08 - 12.08		719,00
O 12.08 - 19.08*		799,00
P 19.08 - 02.09		599,00
Q 02.09 - 16.09		529,00
R 16.09 - 23.09		510,00
S 30.09 - 07.10		460,00
T 14.10 - 21.10		399,00
U 21.10 - 28.10		359,00
V 28.10 - 11.11		315,00

* Galà di Ferragosto incluso
Suppl. Doppia uso singola **230,00 a settimana**
Riduzione 3° letto bambini 3/12 anni: **20%**
Riduzione 3° letto adulto **10%**

ISCHIA CLASSIC

INDICATO PER:	
singoli	•••
coppie	•••
sposi	•••
famiglie con bambini	•••
famiglie con ragazzi	••••

TARIFFE per persona in mezza pensione		
Periodo	al giorno	
A 01.02 - 22.04 / 23.09 - 05.11	70,00	
B 22.04 - 20.05 / 24.06 - 22.07	85,00	
C 20.05 - 24.06 / 22.07 - 23.09*	100,00	

Soggiorno minimo 4 notti.

SUPPLEMENTI al giorno	
Pensione Completa 20,00	
Singola 10,00	
Doppia Uso Singola 30,00	
*Galà di Ferragosto, obbligatorio pag. in loco 50,00	
Bambini 0/2 anni, pag. in loco	
(pasti esclusi) A 10,00 B/C 15,00	

Lacco Ameno / Ischia

★★★★

Hotel Villa Svizzera



POSIZIONE Situato all'ingresso del centro di Lacco Ameno, sul lungomare a pochi passi dalla spiaggia più vicina e dal corso principale.

CAMERE Tutte con servizi privati, asciugacapelli, telefono, Tv satellitare, aria condizionata, cassetta di sicurezza, riscaldamento e balcone o terrazzo. Frigobar a richiesta, pagamento in loco.

SERVIZI Ristorante, ampi

saloni, bar. Piscina con acqua di mare nel giardino circondata da un'ampia terrazza attrezzata con sdraio ed ombrelloni ed una piscina termale coperta. Stabilimento termale recentemente rinnovato, viene accettata l'impegnativa ASL. Scogliera privata attrezzata. Navetta gratuita per il parco termale Negombo e la spiaggia di San Montano (da maggio a settembre). Animali non ammessi.

RIDUZIONI	OFFERTE SPECIALI
<ul style="list-style-type: none"> Bambini 3/12 anni in camera con i genitori A 50% B 30% C 20% Adulto in 3°/4° letto aggiunto 20%. 	<p>Offerta Aereo riduzione 5% sulla quota hotel.</p> <p>Offerta Treno riduzione 5% sulla quota hotel.</p> <p>Offerta Bus riduzione 5% sulla quota hotel.</p> <p>Offerta Hotel luglio e agosto riduzione 20% sui trattamenti Beauty.</p>



INDICATO PER:

singoli	••••
coppie	••••
sposi	•••
famiglie con bambini	••••
famiglie con ragazzi	••••

TARIFE
per persona in mezza pensione

Periodo	al giorno
A 27.04 - 23.06 / 25.09 - 30.10	68,00
B 24.06 - 04.08 / 19.08 - 25.09	83,00
C 05.08 - 18.08*	98,00

Le quote si riferiscono a camera doppia standard. Soggiorno minimo 3 notti.

SUPPLEMENTI al giorno

Pens. compl. **15,00** - Sing. **10,00** - Doppia uso singola **25,00**
 *Galà Ferragosto obbl., pag. in loco **50,00** - Bamb. 0/2 culla obbl. pasti a cons. pag. in loco **A 10,00 | B/C 15,00**

- RIDUZIONI**
- Pernottamento e prima colazione **A/B 18,00 | C 23,00**
 - Bambini 3/12 anni in camera con i genitori **A/B 50% | C 20%**
 - Adulto in terzo letto aggiunto **A / B 20% | C 10%**

OFFERTE SPECIALI
Escluso periodo **C** / minimo 7 notti

- Offerta Aereo**
riduzione 3% sulla quota hotel.
Offerta Treno
riduzione 3% sulla quota hotel.
Offerta Bus
riduzione 3% sulla quota hotel.

PROMOZIONE SETTIMANA RISPARMIO
Quote per persona in pens. compl. (bevande escl.)

Periodo (7 notti in doppia)	
A 27.04 - 20.05	420,00
B 20.05 - 03.06	450,00
C 03.06 - 15.07 / 09.09 - 23.09	475,00
D 15.07 - 29.07	510,00
E 29.07 - 05.08	559,00
F 05.08 - 19.08*	720,00
G 19.08 - 26.08	610,00
H 26.08 - 09.09	495,00
I 23.09 - 07.10	399,00
L 07.10 - 31.10	375,00
M 21.10 - 28.10	315,00

* Galà di Ferragosto **50,00** da pagare in loco
 Supplemento singola **27.04-21.10 126,00 | 21-28.10 90,00**
 Riduzione 3° letto bambini 3/12 anni **50%**
 Riduzione 3° letto Adulti **10%**



★★★★

Hotel Parco delle Agavi



POSIZIONE il club sorge in posizione tranquilla poco distante dalle spiagge di Chiaia e San Francesco. Ottimamente collegato con la rete di bus di linea, la fermata è a pochi metri dall'ingresso del complesso. Si compone di quattro corpi che si estendono su una superficie di circa 6.000 mq circondata da un vasto e curato giardino di piante e fiori d'ogni specie.

CAMERE le camere sono 65, tutte dispongono di servizi privati, telefono, phon, cassaforte, tv, aria condizionata (dal 15.06-15.09). Tutte immerse nel parco, a piano terra ciascuna con proprio terrazzino. Frigobar con supplemento.

SERVIZI ristorante climatizzato con prima colazione a buffet, pranzo e cena con servizio ai tavoli e buffet di insalate.

Il complesso dispone di una piscina termale coperta, una piscina all'aperto con terrazzo attrezzato con sdraio e lettini, sauna (ad orari prestabiliti), angolo giochi per bambini. Dispone inoltre di un ampio e attrezzato giardino, bar e hall comuni. Sono previste serate con animazione soft e intrattenimenti musicali. La struttura offre la pos-

sibilità di godere dei servizi di un piccolo beauty center e la possibilità di ricevere cure termali presso le terme dell'Hotel San Lorenzo convenzionate S.S.N. a circa 900 mt. di distanza, servizio di trasferimento andata e ritorno gratuito.



INDICATO PER:

singoli	••••
coppie	••••
sposi	•••
famiglie con bambini	••••
famiglie con ragazzi	••••

TARIFFE

per persona in mezza pensione

Periodo	al giorno
A 06.04 - 11.04 / 21.04 - 02.05 26.05 - 21.07	90,00
B 11.04 - 21.04 / 02.05 - 26.05 15.09 - 31.10	75,00
C 21.07 - 04.08 25.08 - 15.09	100,00
D 04.08 - 25.08*	117,00

Soggiorno minimo 3 nts A/B/C - 6 nts in D.

SUPPLEMENTI

al giorno

Pensione completa **44,00**
 Singola standard **16,00**
 Doppia uso singola **A/B/C 43,00 | D 59,00**
 Vista panoramica **10,00**
 Junior Suite (a camera - min 2 - max 4 persone)
A 166,00 | B 136,00 | C 186,00 | D 216,00
 Culla su richiesta, pag. in loco (pasti inclusi) **18,00**
 Parcheggio su prenotazione, pagamento in loco **7,00**
 *Galà di ferragosto obbligatorio, pag. in loco **50,00**

RIDUZIONI

- Camera e colazione **A/B/C 22,00 | D 24,00**
- Bambini 2/12 anni in camera con i genitori **50%**
- Adulto in terzo letto aggiunto **20%**

OFFERTE SPECIALI

Escluso periodo D

Offerta Aereo

7 notti = 6 notti.

Offerta Bus

7 notti = 6 notti.

Vacanza Lunga

14 notti = 13 notti.

Vacanza Giovane

Under 30 riduzione 10%.

Speciale Sposi

upgrade della camera, spumante in camera all'arrivo, un ingresso per 2 al night club "Valentino", una cena speciale con menù a scelta degli sposi completa di bevande sul terrazzo panoramico della camera, 1 trattam. estetico lui/lei.

Speciale Anniversario di Matrimonio

riduzione 10%.

Early Booking

riduzione 10% per prenotazioni effettuate almeno 45 giorni prima dell'arrivo.

Piano Famiglia

2 adulti + 2 bambini (2/12 anni) = 3 quote intere.



★★★★

Hotel Carlo Magno

POSIZIONE Di nuovissima costruzione, si trova in splendida posizione, immerso nel verde, sulla strada "via Borbonica" che collega Forio a Lacco Ameno, a circa 1.500 mt dal centro e dal mare.

CAMERE Tutte dotate di bagno completo di asciugacapelli, telefono diretto, riscaldamento, Tv color via satellite, aria condizionata. Le camere comfort vista

panoramica.

SERVIZI Aria condizionata. L'albergo dispone di un bellissimo parco-giardino con tre piscine a diverse temperature, una con acqua minerale, una piccola coperta con acqua minerale ed idromassaggio e la terza con acqua minerale a temperatura ambiente, nuoto controcorrente e vasca idromassaggio, palestra, snack bar sulla piscina. Il



ristorante di primissimo ordine ed il "centro Venus" per cure estetiche completano il complesso. I collegamenti con il centro e la spiaggia di San Montano sono assicurati dal minibus dell'albergo, ad orari

prestabiliti, completamente gratuito e da un servizio pubblico a breve distanza. Possibilità di cure termali presso uno stabilimento convenzionato ASL con servizio navetta gratuito.



PROMOZIONE SETTIMANA RISPARMIO

Quote per persona in pens. compl. (bevande escl.)

Periodo (7 notti in doppia)	
A 06.04 - 22.04 / 06.05 - 27.05 16.09 - 31.10	315,00
B 22.04 - 06.05	369,00
C 27.05 - 22.07	379,00
D 22.07 - 05.08 / 26.08 - 16.09	425,00
E 05.08 - 12.08	469,00
F 12.08 - 19.08	649,00
G 19.08 - 26.08	559,00

Supplemento singola **135,00**
 Suppl. doppia uso singola A/B/C/D/G **245,00** | E/F **289,00**
 Riduzione 3° letto 2/12 anni **50%**
 Riduzione 3° letto adulti **20%**



INDICATO PER:

singoli	••••
coppie	••••
sposi	•••
famiglie con bambini	••••
famiglie con ragazzi	••••

★★★★

Complesso Alberghiero Royal Palm - Caterina Beach San Marco

POSIZIONE situato in uno degli angoli più suggestivi di Forio, sull'incantevole Baia di Cava dell'isola a 1,5 km dal centro.

fono, aria condizionata dal (dal 16.06 al 14.09), riscaldamento, Tv, frigobar, cassetta di sicurezza a pagamento ed asciugacapelli.

L'Hotel Terme Royal Palm. Per gli amanti del sole e del mare vi sono a disposizione vaste terrazze. Le cure termali si possono praticare presso lo stabilimento adiacente dell'Hotel Terme Royal Palm. Parcheggio privato, non custodito, fino ad esaurimento

posti, piscina coperta e scoperta. Si accettano animali di piccola taglia, su richiesta, ad eccezione delle aree comuni.

PROMOZIONE SETTIMANA RISPARMIO

Quote per persona in pens. compl. (+ bevande pasti)

Periodo (7 notti in doppia)	al giorno
A 01.02 - 08.04 21.10 - 22.12	364,00
B 08.04 - 10.06 16.09 - 21.10	427,00
C 10.06 - 05.08 19.08 - 16.09	485,00

Supplemento singola **110,00**
Suppl. Vista Mare **A/B 70,00 | C 110,00**
Riduzione 3° letto bambini 2/5 anni **50%**
Riduzione 3° letto adulti **20%**



TARIFFE

per persona in mezza pensione

Periodo	al giorno
A 03.03 - 31.03/20.10 - 22.12 03.01 - 02.03.2013	65,00
B 31.03 - 28.07/29.09 - 20.10	68,00
C 28.07 - 07.08/21.08 - 29.09/22.12-27.12	80,00
D 07.08 - 21.08 / 27.12-03.01.2013	92,00

Le quote si riferiscono a camera doppia standard con balcone/terrazzo vista interna. Soggiorno sabato/sabato.

SUPPLEMENTI

al giorno

Pensione completa **10,00**
Singola **10,00**
Doppia uso singola **A/ B/ C 40,00 | D 50,00**
Doppia uso singola vista mare
A/ B/ C 50,00 | D 60,00
Balcone/terrazzo vista mare **10,00**
Junior Suite vista mare **50,00**

Cenone di Ferragosto, pag in loco **N.D.**
*Cenone di Capodanno, pag. in loco
Bambini 0/2 anni in camera con i genitori **10,00**
+ culla obbligatoria, pagamento in loco **10,00**

RIDUZIONI

- Bambino 3/5 anni in camera con i genitori **50%**
- Adulto in terzo letto aggiunto **20%**

INDICATO PER:

singoli	...
coppie	...
sposi	..
famiglie con bambini	...
famiglie con ragazzi	...

TARIFFE

per persona in mezza pensione

Periodo	al giorno
A 27.04 - 28.07	90,00
B 28.07 - 25.08	110,00
C 25.08 - 28.09	95,00
D 29.09 - 04.11	80,00

Tariffe valide per sogg. minimo 3 notti, Agosto e Settembre minimo 7 notti.

SUPPLEMENTI

al giorno

Pensione completa **A/B 20,00 | C 15,00 | D 10,00**
 Singola **20,00**
 Doppia uso singola **45,00**
 Vista mare **22,00**
 Vista mare superior **28,00**
 Culla, pagamento in loco **10,00**

RIDUZIONI

Pernottamento e 1ª colazione **15,00**
 Bambini 0/2 anni in camera con i genitori pagano i consumi in loco
 Bambini 2/12 anni in camera con i genitori **40%**
 Adulto in 3/4° letto aggiunto **20%**

OFFERTE SPECIALI

Escluso periodo C / minimo 7 notti

Offerta Aereo

riduzione 5% sulla quota hotel

Offerta Treno

riduzione 5% sulla quota hotel

Offerta Bus

riduzione 5% sulla quota hotel

Piano Famiglia

2 adulti + 2 bambini (2/12 anni) = 3 quote intere

Sposi

spumante in camera



★★★★

Hotel Il Gattopardo Terme & Beauty Farm



POSIZIONE Immerso nel verde della macchia mediterranea e circondato da un caratteristico vigneto, sorge nella zona più suggestiva di Forio, offre una splendida panoramica della baia di Citara e del Monte Epomeo. A poca distanza dalle spiagge di Citara e Cava dell'isola (300 mt) e dei Giardini Poseidon e dal centro (1 km).

CAMERE Il complesso delle stanze si divide tra un edificio a 3 piani con ascensore e vari corpi situati nei dintorni del giardino, del vigneto, delle piscine e dei campi da tennis. Tutte con servizi privati, telefono diretto, televisione satellitare, cassaforte, frigorifero, asciugacapelli, riscaldamento e aria condizionata, balcone o terrazzo.

SERVIZI Ristorante climatizzato offre servizio a buffet per la prima colazione e per la cena buffet di antipasti e contorni. Serata danzante a lume di candela una volta alla settimana. Reparto termale

convenzionato ASL e Beauty-farm. Tre piscine esterne di cui una piscina kneipp, una termale ed una con idromassaggio attrezzata per il nuoto controcorrente ed inoltre due piscine interne con idromassaggio di cui una termale ed una rilassante vasca Jacuzzi Whirpool. Sauna finlandese e bagno turco. Due campi da tennis di cui uno in terra battuta ed uno polifunzionale

anche per pallavolo, basket e calcetto; ping pong, winsurf e catamarano su prenotazione. Solarium attrezzati con lettini ed ombrelloni, giardino mediterraneo, sala Tv, mini sala conferenze (30 posti). Parcheggio. Servizi a pagamento: sauna, bagno turco, impianti sportivi, cassaforte e internet point. L'hotel ha ottenuto la certificazione ambientale UNI EN ISO 14001.



ISCHIA CLASSIC

INDICATO PER:

singoli	••••
coppie	••••
sposi	•••
famiglie con bambini	••••
famiglie con ragazzi	••••



Forio / Ischia

★★★★

Hotel Parco dei Principi



POSIZIONE L'albergo è posto in zona residenziale in località Zaro, uno dei luoghi più suggestivi dell'isola d'Ischia, in posizione molto panoramica. L'hotel dista 1,5 km dal centro

di Forio, 1 km dal centro di Lacco A., 700 mt dalla spiaggia di S. Francesco e 1 km dalla spiaggia di S. Montano.

CAMERE Dotate di tutti i comfort, la maggior parte con vista mare, con terrazzo o balcone, tutte fornite di servizi privati, TV sat, asciugacapelli, frigobar, riscaldamento e aria condizionata centralizzati.

SERVIZI Piscina scoperta a temperatura ambiente con solarium panoramici, una piscina coperta (34°), percorso Kneipp, bagno turco, beauty center, palestra, technogym e sala meeting 60 posti. Ascensore, parcheggio non

custodito, american bar, sala TV, ristorante. Si effettuano cure termali presso stabilimento convenzionato

con servizio navetta incluso. Per la spiaggia servizio navetta ad orari prestabiliti, escluso i festivi.

PROMOZIONE SETTIMANA RISPARMIO	
Quote per persona in pens. compl. (+ bevande pasti)	
Periodo (7 notti in doppia)	al giorno
A 06.04 - 27.05 *	390,00
B 27.05 - 29.07	430,00
C 29.07 - 12.08/26.08-23.09	484,00
D 12.08 - 26.08°	649,00
E 23.09 - 21.10	379,00

Supplemento singola **160,00** - Suppl. Vista Mare **90,00**
 Suppl. Balcone **55,00** - Suppl. Terrazzo Vista Mare **126,00**
 Riduzione 3° letto bambini 2/12 anni **30%** - Adulti **20%**

TARIFFE		SUPPLEMENTI	
per persona in mezza pensione		al giorno	
Periodo	al giorno		
A 06.04 - 10.04 / 21.04 - 01.05 27.05 - 12.08/26.08 - 23.09	85,00	Pensione completa 15,00 Singola 22,00 Vista mare con balcone 10,00 Balcone 5,00 Terrazzo vista mare 15,00 *Cenone di Ferragosto INCLUSO * Supplemento Pasqua 10,00 a pax a notte ° Cenone di Ferragosto, obblig. 70,00 pag. in loco	
B 10.04 - 21.04/01.05 - 27.05/23.09-21.10	65,00		
C 12.08 - 26.08*	115,00		

Soggiorno minimo 7 notti

RIDUZIONI
• Pernott. e 1° colazione 5,00
• Bambini 0/1 anni in camera con i genitori pagano i consumi in loco
• Bambini 2/12 anni in camera con i genitori 30%
• Adulto in 3° letto agg. 20%

OFFERTE SPECIALI
Escl. per. C / min. 7 notti
Offerta Aereo riduzione 5% sulla quota hotel.
Offerta Treno riduzione 5% sulla quota hotel.
Offerta Bus rid. 5% su quota hotel.
Piano Famiglia 2 adulti + 2 bambini 2/12 anni = 3 quote int. (sist. etto a castello).

ISCHIA CLASSIC

INDICATO PER:

singoli	••••
coppie	•••
sposi	•••
famiglie con bambini	••••
famiglie con ragazzi	•••



Forio / Ischia

★★★★

Hotel Tramonto D'Oro

POSIZIONE In posizione privilegiata da dove si possono ammirare i tramonti più belli dell'isola, è situato tra il centro di Forio a circa 500 mt e la spiaggia di Citara a circa 1 km.

CAMERE Dislocate in diversi edifici adiacenti, tutte recentemente ristrutturate, con servizi privati, telefono, TV Sat, asciugacapelli, cassetta di sicurezza e frigobar. Aria condizionata (dal 15.06 al 15.09), riscaldamento e la maggior

parte con balcone/terrazzo.

SERVIZI Due piscine di cui una minerale scoperta e l'altra termale coperta (38°). Ampio solarium per cure elioterapiche, bar, beauty farm, reparto termale, campo bocce, parcheggio a 100 mt a pagamento, non custodito. Menù a scelta, colazione a buffet, buffet di verdure e piano bar per gli ospiti una volta a settimana.



TARIFFE	
a persona pensione completa+bevande ai pasti	
Periodo	a settimana
A 01.02 - 18.03 / 28.10 - 23.12	230,00
B 18.03 - 29.04 / 14.10 - 28.10	299,00
C 29.04 - 27.05 / 30.09 - 14.10	399,00
D 27.05 - 24.06	429,00
E 24.06 - 29.07 / 02.09 - 30.09	499,00
F 29.07 - 12.08 / 19.08 - 02.09	599,00
G 29.07 - 12.08 / 19.08 - 02.09	699,00

SUPPLEMENTI	RIDUZIONI
a settimana	
Singola 140,00 Balcone 35,00 Bambini 0/2 anni in culla, pasti inclusi pagam. in loco 105,00 Parcheggio su prenotazione, pagamento in loco 70,00	• 3°/4° letto adulto/ bambino 50%



INDICATO PER:

singoli	••••
coppie	•••
sposi	•••
famiglie con bambini	••••
famiglie con ragazzi	••••

TARIFE per persona in mezza pensione

Periodo	al giorno
A 01.03 - 31.03 / 20.10 - 17.11	49,00
B 31.03 - 26.05 / 22.09 - 20.10	59,00
C 26.05 - 04.08 / 01.09 - 22.09	75,00
D 04.08 - 11.08 / 20.08 - 01.09	90,00
E 11.08 - 20.08	100,00

SUPPLEMENTI al giorno

Pensione completa **A/B 10,00 | C/D/E 12,00**
 Singola **9,00** Vista mare **6,00** a pers. - Superior **12,00** a pers.
 * Gran Gala di Ferragosto, pagamento in loco **20,00** a pers.
 Aria condizionata (16.06 al 15.09) a camera, pag. in loco **8,00**
 Culla, pagamento in loco

- RIDUZIONI**
- Bambini 0/2 anni in camera con i genitori pagano i consumi in loco
 - Bambini 2/6 anni in camera con i genitori **35%**
 - Bambini 6/14 anni in camera con i genitori **25%**
 - Adulto in 3° letto aggiunto **15%**



★★★★S

Hotel Terme Villa Teresa



POSIZIONE L'hotel è situato in posizione tranquilla e panoramica a 700 mt dal mare e 2 km dal centro di Forio. Nelle immediate vicinanze del complesso termale dei "Giardini Poseidon" sulla spiaggia di Citaro. La struttura si divide in tre edifici nello stesso parco.

CAMERE Confortevolmente arredate dispongono tutte di servizi priti e telefono, aria condizionata (a richiesta e a pagamento). Le camere supe-

rior, recentemente rinnovate, hanno vista mare, Tv Sat, asciugacapelli e aria condizionata inclusa.

SERVIZI Bar-taverna, ristorante che offre una cucina casalinga e curata in una ambiente familiare. Ampie terrazze per cure elioterapiche con vista sul mare, sala Tv, ascensore e riscaldamento centrale. Due piscine termali di cui una coperta, giardino e parcheggio privato. Reparto termale interno conv. ASL.

PROMOZIONE SETTIMANA RISPARMIO
 Quote per persona in pens. compl. (+ bevande pasti)

Periodo (7 notti in doppia)	al giorno
A 01.04 - 10.04 / 21.10 - 18.11	289,00
B 10.04 - 24.04	330,00
C 24.04 - 01.05	386,00
D 01.05 - 29.05 / 18.09 - 02.10	399,00
E 29.05 - 03.07	458,00
F 03.07 - 07.08 / 21.08 - 18.09**	485,00
G 07.08 - 21.08/**	649,00
H 02.10 - 23.10	359,00

* Supplemento Ferragosto **20,00** da pagare in loco
 ** Bevande escluse periodo **G e 21 - 28/08**
 Supplemento singola **90,00** - Suppl. Vista Mare **80,00**
 Rid.: 3° letto 2/6 anni **50%** - 6/14 anni **35%** - Adulti **15%**
 Aria cond. 19.6-11.09 **7,50** a camera/ al giorno pag. in loco

OFFERTE SPECIALI
 Escluso periodo **C** / minimo 7 notti

- Offerta Aereo**
riduzione 10% sulla quota hotel per soggiorno di 14 notti.
- Offerta Treno**
riduzione 10% sulla quota hotel per soggiorno di 14 notti.
- Offerta Bus**
riduzione 10% sulla quota hotel per soggiorno di 14 notti.
- Vacanza Lunga**
riduzione 10% per soggiorno minimo 14 notti.
- Vacanza Giovane**
3 persone stessa camera da 12 a 30 anni = 2 quote intere.
- Speciale Sposi**
riduzione 10%.
- Piano Famiglia**
2 adulti + 2 bambini (2/14 anni) = 3 quote intere.
- Speciale Terme**
6 fanghi+6 bagni rid. 50%, per clienti provv. impegn. ASL.



HEALTH & BEAUTY

- Trattamento al viso 210,00**
- 1 pulizia viso
 - 1 trattamento intensivo
 - 1 trattamento personalizzato
 - 3 massaggi al viso
- Trattamento antistress 350,00**
- 2 massaggi antistress
 - 2 massaggi ayurvedici
 - 1 massaggio rilassante cervicale
 - 2 vasche termali con idromassaggio
 - 2 riflessologie plantari

- Trattamento al corpo 295,00**
- 1 peeling al sale marino e olio al pino
 - 2 massaggi drenanti
 - 2 massaggi rassodanti
 - 2 fanghi termali freddi personalizzati
 - 2 docce termali
 - 4 vasche idromassaggio con ozono
- Trattamento anticellulite 285,00**
- 4 fanghi anticellulite
 - 4 idromassaggi termali con ozono
 - 2 massaggi anticellulite
 - 2 cryoterapie

- Trattamento globale donna 500,00**
- 1 pulizia viso
 - 1 trattamento intensivo
 - 1 trattamento personalizzato
 - 3 massaggi al viso
 - 1 peeling al sale marino e olio al pino
 - 2 massaggi drenanti
 - 2 massaggi rassodanti
 - 2 fanghi termali freddi personalizzati
 - 2 docce termali
 - 4 vasche idromassaggio con ozono

INDICATO PER:

singoli	••••
coppie	••••
sposi	••••
famiglie con bambini	•••
famiglie con ragazzi	•••

TARIFE

per persona in mezza pensione

Periodo	al giorno
A 05.04 - 14.04/12.05 - 10.08 26.08 - 29.09	99,00
B 14.04 - 12.05 29.09 - 22.10	92,00
C 10.08 - 26.08 *	116,00

Le quote si riferiscono a sistemazione in camera doppia Executive. Soggiorno minimo 7 notti.

SUPPLEMENTI

al giorno a persona

Pensione completa **15,00**

Singola executive **6,00**

Junior Suite **A 29,00 | B 26,00 | C 25,00**

Junior Suite vista mare **A 33,00 | B 39,00 | C 35,00**

Vista mare parziale, laterale o diretta **7,00**

Soggiorni inferiori alle 7 notti nei seguenti periodi:

21.04 - 25.04 / 01.06 - 04.06 / 10.08 - 21.08 pagamento in loco a pax a notte **10,00**

Culla, fino 2 anni **GRATIS**

Animali di piccola taglia, su richiesta, a settimana **26,00**

*Gala di Ferragosto **30,00** pag. in loco (facoltativo)

RIDUZIONI

- Bambini 0/1 anni in camera con i genitori pagano i consumi in loco
- Bambini 2/11 anni in camera con i genitori **50%**
- Adulto in terzo letto aggiunto **20%**

OFFERTE SPECIALI

Escluso periodo **C** / minimo 7 notti

Speciale Hotel

passeggiate ecologiche della durata di 3 ore circa due volte a settimana (esclusi i mesi di giugno/luglio/agosto).

Eventuali costi per i biglietti di bus o ingressi non inclusi.

Sessioni di Acquagym e Risveglio muscolare 6 volte a settimana.



★★★★

Park Hotel & Terme Romantica

POSIZIONE Adagiato su una collina panoramica a pochi minuti dal pittoresco borgo di Sant'Angelo si estende su una superficie di mq 45.000 immerso nei suoi giardini e nella circostante macchia mediterranea.

CAMERE 123 (Executive e Junior Suite) tutte arredate in stili diversi ed ubicate in vari edifici di massimo due piani (senza ascensore) dispongono di servizi privati, asciugaca-

PELLI, telefono, Tv sat, sky e pay tv, riscaldamento, aria condizionata (da metà giugno a metà settembre), minibar, cassaforte e alcune con vasca idromassaggio. Camere con vista mare diretta/parziale o laterale a richiesta con supplemento giornaliero per persona di euro 5,00. Le Junior suite dispongono di angolo salotto.

SERVIZI Lo stabilimento termale (convenzionato



S.S.N.) ed il rinnovato centro beauty-wellness offrono una vasta gamma di trattamenti. A disposizione gratuita degli ospiti 5 piscine termali di cui 2 parzialmente coperte, 2 piscine termali a temperatura ambiente accessibili anche ai bambini, 1 piscina di acqua dolce, 1 vasca idromassaggio, 2 vasche kneipp indoor, 2 vasche giapponesi, lettini e ombrelloni sulle terrazze, sauna, solarium, terrazza naturalisti, bocce, ping pong,

fitness corner Technogym, mountain bike, acquagym e risveglio muscolare 6 volte alla settimana, campo da tennis e campo polifunzionale in erba sintetica, area giochi attrezzata per bambini, navetta gratuita da/per S. Angelo ad orari prestabiliti, parcheggio, intrattenimento musicale tre volte a settimana, gala dinner settimanale, internet café e area Wi-fi. Su prenotazione cibi dietetici e per ospiti celiaci.



INDICATO PER:

singoli	••••
coppie	•••
sposi	•••
famiglie con bambini	••••
famiglie con ragazzi	••••

★★★★

Hotel San Giorgio Terme

POSIZIONE Si trova a pochi passi dal mare e si articola in due corpi collegati fra loro. Nel tempo è stato completamente rinnovato e ha raggiunto la configurazione attuale di 80 camere e 150 posti letto.

CAMERE Arredate in fresco stile mediterraneo, con mobili in legno di faggio intagliato e pannelli di terracotta decorati. Sono dotate di bagno o doccia, phon, telefono, tv, frigo bar e aria condizionata. La maggior parte di esse hanno un balcone ed è possibile prenotarne anche con vista mare.

SERVIZI Colazione a buffet, ristorante con cucina classica e regionale e buffet di antipasti e verdure a pranzo e a cena. Hall, soggiorno-bar, ascensore, giardino, piscina termale a circa 33° con idromassaggio, spiaggia attrezzata con ombrelloni e lettini, tennis e parcheggio. Animali non ammessi. Si accettano carte di credito. Reparto termale a pagamento per balneo-terapia, fango-terapia, massoterapia. Inclusa nel prezzo la nuova area benessere che affaccia sul mare. Doccia, vasca fredda o Grotta Umida per sauna.



TARIFFE	
per persona in mezza pensione	
Periodo	al giorno
A 31.03 - 01.06 01.10 - 28.10	86,00
B 01.06 - 01.08 01.09 - 01.10	100,00
C 01.08 - 01.09	119,00

SUPPLEMENTI	
al giorno	
Pensione completa	10,00
Singola	12,00
Singola vista mare	19,00
Doppia vista mare	7,00
RIDUZIONI	
• Bambini 0/1 anno, pag. in loco	20,00 ;
• Bambini 2/12 anni	40% ;
• Adulti in 3° letto aggiunto	20% .

PROMOZIONE SETTIMANA RISPARMIO	
Quote per persona in mezza pensione	
Periodo	7 notti
A 31.03 - 20.05 01.10 - 19.10	539,00
B 09.06 - 29.07 17.09 - 01.10	630,00
C 19.10 - 28.10	510,00

INDICATO PER:

singoli	•••••
coppie	••••
sposi	•••
famiglie con bambini	••••
famiglie con ragazzi	••••

TARIFE
per persona in mezza pensione

Periodo	al giorno
A 01.02 - 01.04 01.11 - 24.12	66,00
B 01.04 - 01.06 01.10 - 01.11	73,00
C 01.06 - 01.08 / 01.09 - 01.10 24.12 - 05.01.2013	80,00
D 01.08 - 01.09	90,00

SUPPLEMENTI
al giorno

Pensione completa **18,00**
Singola **10,00** Doppia uso singola **10,00** Cenone Capodanno 60,00 Culla **Gratis**

- RIDUZIONI**
- Pernottamento e prima colazione 18,00
 - Bambini 0/2 anni in camera con i genitori pagano i consumi in loco
 - Bambini 2/12 anni in terzo letto 30%
 - Bambini 2/12 anni in quarto letto 40%
 - Adulto in terzo letto aggiunto 10%
 - Adulto in quarto letto aggiunto 20%

OFFERTE SPECIALI
Escluso periodo **C** / minimo 7 notti

Offerta Hotel
animazione inclusa nel soggiorno (escluso i biglietti di bus di linea e dei musei): giochi di società, gare canore, feste da ballo e la possibilità di riscoprire la tombola napoletana.

Vacanza Lunga
14 notti = 13 notti (nel periodo A).

Servizio Spiaggia
incluso dal 01.04 al 30.06 e dal 01.09 al 31.10 con entrata allo stabilimento S. Pietro + ombrellone e sdraio. Il lettino se richiesto si paga a parte.

Piano Famiglia
Piano famiglia 4 persone nella stessa camera = 3 quote intere (nel periodo A).



★★★
Hotel Terme Oriente



POSIZIONE Moderno hotel recentemente rinnovato. Situato nel centro di Ischia Porto, vicinissimo alla zona pedonale ed al mare.

CAMERE 80 tutte con bagno completo di asciugacapelli, telefono diretto, Tv color, frigorifero, cassette di sicurezza,

aria condizionata e riscaldamento centrale.

SERVIZI La cucina, particolarmente apprezzata e curata, offre i piatti tipici ischitani, come coniglio o pesce nazionali, colazione a buffet, gala dinner a lume di candela con musica napoletana in

un'atmosfera serena e ricca di cordialità. Dotato di 2 piscine di cui una termale coperta (36/38°) ed una esterna, un grande terrazzo-solarium attrezzato con 2 vasche idromassaggio termali, sauna e bagno turco, e bar. A disposizione degli ospiti sdraio, lettini, ombrelloni ed una

piccola palestra. Allo stabilimento termale convenzionato S.S.N. si accede direttamente con l'ascensore che serve anche tutti i piani dell'albergo. Il centro estetico offre una vasta gamma di trattamenti di bellezza. Animali non ammessi. Animazione inclusa nel soggiorno.



INDICATO PER:

singoli	••••
coppie	••••
sposi	•••
famiglie con bambini	••••
famiglie con ragazzi	••••

TARIFE

per persona in mezza pensione

Periodo	al giorno
A 21.04 - 05.05* / 23.09 - 28.10	50,00
B 05.05 - 19.05	56,00
C 19.05 - 23.06 / 09.09 - 23.09	67,00
D 23.06 - 06.08 / 25.08 - 09.09	73,00
E 06.08 - 25.08	91,00

*Bevande incluse ai pasti (1/2 minerale, 1/4 vino)

SUPPLEMENTI al giorno

Pensione completa	15,00
Singola (senza balcone e vista particolare)	12,00
Doppia uso singola	30,00
Culla, pagamento in loco	15,00
Cassaforte (a settimana)	12,00

RIDUZIONI

- Bamb. 0/2 anni in cam. con genitori pagano consumi in loco
- Bambini 2/12 anni in 3° letto A/B/C/D 50% - E 25%
- Adulto in 3°/4° letto A/B/C/D 25% - E 10%

OFFERTE SPECIALI

Escluso periodo E / minimo 7 notti

Offerta Aereo

riduzione 5% sulla quota hotel.

Offerta Treno

riduzione 5% sulla quota hotel.

Offerta Bus

riduzione 5% sulla quota hotel.

Offerta Diamond 21.04-05.05 e 07-28.10

incluso nel prezzo spiaggia coi relativi servizi, bevande ai pasti, accappatoio per fango-terapie, aerosol-inalazioni, 1 massaggio antistress, 1 masch. di fango beauty, sconti parchi termali, utilizzo della piscina termale, 1 serata con musica dal vivo, ballo e folklore.

Speciale Sposi

Trattamento VIP

Servizio Spiaggia

gratuito include ingresso alla spiaggia, ombrellone, sdraio e uso dello spogliatoio (escluso luglio e agosto).

Piano Famiglia

2 ad. + 2 bamb. (2/12 anni) = 3 quote intere (escl. per. E).

Speciale Terme

sconto del 50% per balneo-fango terapia per i clienti sprovvisti di impegnativa ASL.

Vacanza Giovane

Under 30: 7 notti al prezzo di 6

Vacanza Lunga

14 notti al prezzo di 13

Early Booking

per prenotazioni almeno 30gg prima dell'arrivo 10% sconto



★★★

Hotel Bristol Terme



POSIZIONE A 50 metri da un'ampia spiaggia sabbiosa, adatta per bambini; nel cuore del centro storico, della zona pedonale e dello shopping di Ischia Porto, considerata la principale località turistica dell'Isola; fermata autobus a 250 mt; parco comunale ad 800 mt.

Luogo ideale per una vacanza balneare ed al tempo stesso termale.

Qui si respira la festosa e vivace atmosfera tipica di un "villaggio di mare del sud", accentuata nel periodo di alta stagione.

CAMERE 60 tutte con vasca o doccia, asciugacapelli, telefono diretto, Tv color, cassaforte a pagamento, ventilatore a soffitto, riscaldamento centrale e ascensore. Aria condizionata in tutto l'albergo dal 15.06 al 15.09. Le camere singole di tipo standard, senza balcone e vista particolare.

SERVIZI Rinomata cucina locale e nazionale, servizio ai tavoli, menù a scelta con possibilità di variazione. Buffet per la prima colazione; a pranzo, in aggiunta, buffet di insalate. Pesce fresco servito almeno una volta a

giorno (a pranzo o cena) di preferenza quello "azzurro" o di "paranza". Serata di gala settimanale con musica dal vivo e ballo; canzoni napoletane e folklore. Piscina termale scoperta (circa 50 mq) con acqua a circa 33°, dotata di idromassaggio e cascata per la cervicale. Reparto termale interno convenzionato ASL, con le cure tradizionali: balneo-fango-terapia, ozono, inalazione, aerosol, massaggi, pacchetti beauty e benessere. Ampi terrazzi-solarium attrezzati, per cure elioterapiche, con spettacolare vista sul Golfo di Napoli. Accogliente

salone-soggiorno, angolo GYM. Spiaggia estesa, sabbiosa, panoramica e gratuita (escluso luglio ed agosto) comprendente: ingresso, sdraio, ombrellone, cabina-spogliatoio, riservata esclusivamente ai clienti, ambiente selezionato. Servizio WI-FI gratuito nella hall. Parcheggi custoditi a pagamento nelle vicinanze oppure a 1 km non custoditi e gratuiti. Si accettano animali di piccola taglia ad eccezione delle aree comuni. Sconti per parchi termali.

L'Hotel ha ottenuto il certificato ambientale ISO UNI EN 14001:1996.



HEALTH & BEAUTY

Viso 65,00

- 1 pulizia viso
- 1 maschera di fango al viso con massaggio
- 1 trattamento antirughe

Anticellulite 160,00

- 2 fanghi anticellulite
- 2 pressoterapie
- 2 massaggi anticellulite

Tutti i pacchetti sono prenotabili in agenzia e pagabili in loco.

ISCHIA CASUAL

INDICATO PER:

singoli	...
coppie	...
sposi	..
famiglie con bambini
famiglie con ragazzi

TARIFFE

per persona in mezza pensione

Periodo	al giorno
A 05.04-10.04/28.04-02.05	71,00
B 10.04-28.04/02.05-31.05/09.09-14.10	45,00
C 31.05-03.06/22.07-06.08/26.08-09.09	77,00
D 03.06 - 22.07	58,00
E 06.08 - 26.08 (min. 7 nts)	90,00

SUPPLEMENTI al giorno a persona

Pensione completa **N.D.** - Singola **10,00**

RIDUZIONI

- Bambini 2/12 anni in camera con i genitori 30%
- Adulto in terzo letto aggiunto 20%
- Culla 0/2 anni **Gratis**

OFFERTE SPECIALI Escl D / minimo 7 notti

- Speciale Sposi** spumante in camera all'arrivo
- Piano Famiglia** 2 ad. + 2 bamb. 2/12 anni = 3 quote int.
- Early Booking** per prenotazioni effettuate entro il 31.03 sconto 10%

PROMOZIONE SETTIMANA RISPARMIO

Quote per persona in mezza pensione

Periodo	7 NOTTI
A 05.04 - 10.04 / 28.04 - 02.05	359,00
B 10.04 - 28.04 / 02.05 - 31.05	259,00
C 31.05 - 22.07	299,00
D 22.07 - 06.08 / 26.08 - 09.09	379,00
E 06.08 - 26.08	559,00
F 09.09 - 14.10	289,00

Supplementi: singola **110,00**
Riduzione 3° letto 2/12 anni **30%** - Adulti **20%**

Ischia Porto / Ischia



★★★

Hotel Aragonese



POSIZIONE L'Hotel Aragonese gode di un'atmosfera tranquilla garantita dalla posizione leggermente defilata. Pochi minuti di cammino separano la struttura dal centro storico del Comune di Ischia in cui emergono il Castello Aragoneso, la Cattedrale di Santa Maria della Scala, il Museo del Mare, la Torre di Guevara. A 20m. dall'hotel fermata dell'autobus.

CAMERE la struttura dispone di 28 camere tutte dotate di nuovi arredi, servizi privati, tv, telefono diretto, ventilatore e terrazzino/balconcino.

SERVIZI piscina all'aperto di acqua termominerale (ca.34°C), possibilità di effettuare massaggi direttamente in hotel. La struttura è fornita di parcheggio interno all'ombra per le auto e motocicli dei clienti. L'albergo dispone di una graziosa e ampia sala ristorante. Reparto termale esterno convenzionato ASL raggiungibile con navetta gratuita ad orari prestabiliti. Ammessi animali di piccola taglia, su richiesta, ad esclusione degli ambienti comuni.



ISCHIA CASUAL

INDICATO PER:	
singoli	••••
coppie	•••
sposi	••
famiglie con bambini	•••
famiglie con ragazzi	••••

TARIFE per persona in mezza pensione

Periodo	al giorno
A 06.04 - 11.04 / 19.05 - 04.08 25.08 - 15.09	73,00
B 11.04 - 24.04 / 29.09 - 28.10	58,00
C 24.04 - 19.05 / 15.09 - 29.09	63,00
D 04.08 - 25.08	95,00

Soggiorno minimo 3 notti. Per soggiorni inferiori alle 3 nts, quotazione su richiesta.

SUPPLEMENTI al giorno

Pensione completa **12,00**
Singola **10,00**
Doppia uso singola **30% del prezzo della doppia**
Vista mare **10,00**
Culla, pagamento in loco **12,00**

Ischia Porto / Ischia



★★★

Hotel Ulisse

POSIZIONE L'albergo è situato in posizione felice, tra i due centri di Porto e Ponte, a due passi dalla spiaggia e dall'elegante Corso Colonna.

CAMERE Tutte dotate di servizi privati, asciugacapelli, telefono diretto, TV Sat, cassaforte, riscaldamento e aria condizionata. Camere quasi

tutte con balcone, alcune anche con vista sul mare e con supplemento.

SERVIZI Ambiente familiare con cucina sana e genuina, molto rinomata. Due menù a scelta e, per la mezza pensione, possibilità di scegliere tra pranzo o cena. Prima colazione con ricco buffet.



Ascensore, riscaldamento centralizzato, terrazzi solarium attrezzati, due bar di cui uno a bordo piscina. Aria condizionata negli ambienti comuni. Nella cornice di verde del parco adiacente due piscine di cui una termominerale a 33° con idromassaggio e l'altra a temperatura ambiente. Possibilità di cure

presso terme convenz., a poca distanza dall'hotel oppure in altri centri Termali con bus navetta gratis e sconti su cure non convenz.. Spiaggia convenzionata a ca. 200mt. Internet point a pag. e WI-FI gratuito negli ambienti comuni e nelle camere. Parcheggio a pagamento (convenzionato). Fermata bus a circa 20 metri.

RIDUZIONI

- Bamb. 0/2 anni in camera con i genitori pagano consumi in loco
- Bambini 2/6 anni in camera con i genitori **50%**
- Bambini 6/12 anni in camera con i genitori **40%**
- Adulto in terzo letto aggiunto **20%**
- Pernott. e 1° colaz. **A/B/C 15,00** | D n.d.

OFFERTE SPECIALI
Escluso periodo C / minimo 7 notti

- Speciale Sposi**
riduzione 10% (escluso A/C).
- Offerta Bus**
riduzione 10% (escluso A/C)
- Piano Famiglia**
2 ad. + 2 bamb. (2/12 anni) = 3 quote int. (escl. C).
- Over 65**
rid. 10% (nei periodi A/C).

ISCHIA CASUAL

INDICATO PER:	
singoli	••••
coppie	••••
sposi	••
famiglie con bambini	•••
famiglie con ragazzi	•••



Ischia Porto / Ischia

★★★

Hotel Cleopatra

POSIZIONE Immerso in una pineta secolare di querce e lecci, l'ideale per chi intende trascorrere un piacevole soggiorno all'insegna del relax. E' situato in una posizione molto centrale, a pochi minuti dal centro di Ischia e dagli stabi-

limenti balneari, facilmente raggiungibili con i mezzi pubblici e a piedi.

CAMERE Arredate in modo confortevole, tutte dotate di servizi privati, con vasca o doccia, dispongono di balcone, asciugacapelli, telefono,



tv-sat, cassaforte, aria condizi. e riscaldamento centralizzato. **SERVIZI** Piscina termale e ampio solarium attrezzato. Snack bar. Possibilità di effettuare le cure termali presso il Thermal Center di Ischia con servizio navetta. La prima

colazione, di tipo continentale, può essere servita sulla splendida terrazza all'aperto. Nell'atmosfera accogliente del ristorante si possono gustare piatti tipici della cucina mediterranea con ricco buffet di verdure ogni giorno.



TARIFE per persona in mezza pensione

Periodo	al giorno
A 01.04-27.05 / 22.09 - 30.10	60,00
B 27.05 - 06.08 / 26.08 - 22.09	70,00
C 06.08 - 26.08	85,00

SUPPLEMENTI al giorno

Pensione completa **20,00**
Singola **8,00**
Aria condizionata (a camera) pagamento in loco **6,00**
Culla, pagamento in loco **6,00**

OFFERTE SPECIALI
Escl. per. C / min. 7 notti

- Offerta Bus** 7 = 6 notti
- Piano Famiglia**
2 ad. + 2 bamb. (2/12 anni) = 3 quote intere; 1 adulto + 2 bamb. (2/12 anni) = 2 quote int. + 1 all' 80%; 3 ad. + 1 bamb. (2/12 anni) = 3 quote intere

ISCHIA CASUAL

INDICATO PER:

singoli	••••
coppie	••••
sposi	•••
famiglie con bambini	•••
famiglie con ragazzi	••••

TARIFE

per persona in mezza pensione

Periodo	al giorno
A 05.03 - 01.07 01.10 - 31.10	80,00
B 01.07 - 01.10	84,00

SUPPLEMENTI

al giorno

Pensione completa **4,00**
Singola **A 5,00 | B 8,00**
Culla, pagamento in loco **12,00**

RIDUZIONI

- Bambini 0/2 anni in camera con i genitori pagano i consumi in loco
- 3 letto aggiunto 10%

Casamicciola Terme / Ischia



★★★

Hotel Terme Rosaleo

POSIZIONE Situato in uno splendido parco di piante secolari, in un'antica casa borbonica ristrutturata, formata da due corpi, a 200 mt dal mare e dalla spiaggia e 500 mt dal centro.

CAMERE Tutte con servizi privati, asciugacapelli, Tv sat, telefono, cassetta di sicurezza, aria condizionata, riscaldamento e in gran parte con terrazza o balcone.

SERVIZI Ampi saloni con American bar, e sala Tv, biblioteca, giochi di società, servizio gratuito WI-FI nella hall. Elegante ristorante con cucina particolarmente curata,

colazione a buffet, servizio ai tavoli e menù a scelta. 2 piscine termali, di cui 1 coperta, alimentate dalle famose sorgenti calde di Casamicciola, conosciute da diversi secoli. Stabilimento termale convenz. ASL, reparto inalazioni, beauty center, idromassaggio, sauna finlandese, palestra e percorso Kneipp. Ascensore nel corpo centrale. Terrazze solarium attrezzate e ampio giardino da dove si gode un'incantevole vista sul porto di Casamicciola. Campo di bocce. Parcheggio privato non custodito fino ad esaurimento posti. Animali non ammessi.



ISCHIA CASUAL

INDICATO PER:

singoli	••••
coppie	••••
sposi	••
famiglie con bambini	•••
famiglie con ragazzi	•••



TARIFE

per persona in mezza pensione

Periodo	al giorno
A 01.04 - 28.04 / 29.09 - 05.11	40,00
B 28.04 - 30.06 / 08.09 - 29.09	45,00
C 30.06 - 11.08 / 25.08 - 08.09	50,00
D 11.08 - 25.08	70,00

Casamicciola / Ischia

★★★

Hotel Matarese

POSIZIONE L' hotel sorge in una bellissima posizione panoramica. A pochi minuti (5 min. a piedi, 450 mt) dal mare e dal centro termale più antico e rinomato del comune, è facilmente raggiungibile dalle varie località dell'isola grazie ad un efficiente servizio pubblico di autobus (fermata di fronte all' albergo.)

CAMERE tutte dotate di servizi privati, tv-color, ventilatore, balcone e si affacciano su un magnifico ed ampio giardino coltivato, con vista sul mare. Disponiamo anche di appartamenti indipendenti dotati di cucina, salone, bagno ed una o più stanze da letto.

SERVIZI La gestione familiare dell' hotel garantisce una eccellente cucina tipica mediterranea, con prodotti di coltivazione propria, un servizio accurato ed una vacanza tranquilla trascorsa nel verde del nostro parco. Le colazioni ed i pranzi vengono serviti in uno spazioso locale all'aperto, il tempo libero può essere trascorso nella sala tv con ricezione canali satellitari italiani ed esteri o nei solarium che si trovano nel giardino. Convenzione con il PARCO TERMALE CASTIGLIONE che offre ai clienti 10 piscine termali, sauna naturale, idromassaggi e spiaggia privata.



SUPPLEMENTI
al giorno / a persona

Soggiorni inferiori a 7 notti **5,00**
Singola **10,00**
Doppia uso singola **20,00**
Camera lato giardino **5,00**
Camera in giardino **10,00**

RIDUZIONI

- Camera e prima colazione **10,00**
- 3° letto 2/12 anni **25%**
- 3° letto adulto **10%**

OFFERTE SPECIALI
Escluso D

Vacanza Lunga
14 notti = 13 notti

ISCHIA CASUAL

INDICATO PER:

singoli	••••
coppie	•••
sposi	••
famiglie con bambini	••••
famiglie con ragazzi	•••



TARIFFE per persona in mezza pensione		al giorno
Periodo		
A 01.03 - 01.04 / 01.11 - 30.11		55,00
B 01.04 - 17.04 / 01.06 - 01.08 / 01.09 - 01.10		65,00
C 17.04 - 01.06 / 01.10 - 01.11		60,00
D 01.08 - 01.09 / 23.12 - 06.01.2013		80,00

Soggiorno minimo 3 notti

Lacco Ameno / Ischia

★★★

Hotel Terme Principe



POSIZIONE Situato nel centro di Lacco Ameno a soli 50 mt dalla spiaggia e dal caratteristico "Fungo".

CAMERE Tutte con servizi privati con doccia e asciugacapelli, riscaldamento centralizzato, telefono diretto, Tv, terrazzo o balcone.

SERVIZI La cucina particolarmente curata offre piatti tipici regionali e nazionali. Menù a scelta, colazione a buffet, una volta alla settimana gala dinner a lume di candela con musica napoletana. Buffet di insalate sia a pranzo che a

cena. Piscina termale coperta a 38°, piscina e vasca idromassaggio termale a 30° all'aperto, percorso Kneipp e bagno turco termale. Ampio giardino con solarium e, a disposizione dei clienti, sedie a sdraio, lettini e ombrelloni. Dispone di una piccola palestra e di un moderno stabilimento termale dove si possono effettuare tutte le cure quali fanghi, bagni, idromassaggi, massaggi, aerosol e inalazioni. Centro benessere per la cura del corpo e dello spirito. Stabilimento termale convenzionato ASL. Parcheggio e spiaggia priv.(a 50 mt) da maggio a settembre.

PROMOZIONE SETTIMANA RISPARMIO
Quote per persona in pens. compl. (+ bevande pasti)

Periodo (7 notti in doppia)		
A	14.04 - 05.05 / 13.10 - 03.11	375,00
B	05.05 - 02.06	420,00
C	02.06 - 04.08 / 25.08 - 29.09	465,00
D	04.08 - 25.08	575,00
E	29.09 - 13.10	399,00

Supplemento singola **115,00**
Rid. 3° letto 3/18 anni **50%** - 3° letto adulti **10%**
P. Famiglia 2 ad. + 2 bam. 2/12 anni = 3 quote int. (escl. D)

OFFERTE SPECIALI Escl. per C

- Offerta Aereo**
sogg. min. 14 notti riduzione 10% sulla quota hotel.
- Offerta Bus**
sogg. min. 14 notti riduzione 10% sulla quota hotel.
- Vacanza Lunga**
riduzione 10% su seconda settimana di soggiorno.
- Over 64** riduzione del 10% min. 7 notti
- Piano Famiglia**
2 adulti + 2 bambini (2/12 anni) = 3 quote intere min. 7 notti
- Sposi**
sconto 10% su min. 7 notti

ISCHIA CASUAL

INDICATO PER:

singoli	••••
coppie	•••
sposi	•••
famiglie con bambini	•••
famiglie con ragazzi	••••



TARIFFE per persona in mezza pensione		al giorno
Periodo		
A 07.04 - 28.07 / 29.09 - 20.10		60,00
B 28.07 - 07.08 / 21.08 - 29.09 / 22.12-27.12		68,00
C 07.08 - 21.08 / 27.12 - 02.01.13		80,00
D 20.10 - 04.11		57,00

Le quote si riferiscono a camera doppia v. interna. Sogg. sabato/sabato.

Forio / Ischia

★★★

Hotel Park Imperial Terme

POSIZIONE L'hotel Park Imperial Terme sorge in un grande giardino con palme, pini, alberi vari e tantissimi fiori di ogni specie, è l'ideale per un soggiorno sereno e salubre. A circa 500 metri dal mare, a pochi minuti dalla meravigliosa spiaggia di Citara.

CAMERE E' costituito da un corpo centrale e da diversi bungalows situati nel giardino. Dispongono di servizi privati, Tv via satellite, aria condizionata (dal 16.06 al 14.09).

Camere triple su richiesta.

SERVIZI Aria condizionata. Ristorante con cucina napoletana ed internazionale, particolarmente curata. American bar, parco e giardino. Due grandi piscine, una coperta a ed una scoperta. Parcheggio privato, non custodito. Reparto termale ristrutturato nel 2006, convenzionato ASL per fangoterapia e cure inalatorie. Centro estetico e wellness (sauna, bagno turco, docce aromatiche e cromoterapia) a pagamento. Palestra gratuita.

Si accettano animali di piccola taglia, su richiesta, ad eccezioni delle aree comuni.



PROMOZIONE SETTIMANA RISPARMIO
Quote per persona in pens. compl. (+ bevande pasti)

Periodo (7 notti in doppia)		
A	07.04 - 10.06	377,00
B	10.06 - 05.08 / 19.08 - 16.09	430,00
C	16.09 - 21.10	386,00
D	21.10 - 04.11	346,00

Supplemento singola **110,00**
Suppl. Vista Giardino **45,00** - Suppl. Vista Mare **80,00**
Riduzione 3° letto bambini 2/6 anni **50%** - Adulti **20%**

ISCHIA CASUAL

INDICATO PER:

singoli	••••
coppie	•••
sposi	••
famiglie con bambini	••••
famiglie con ragazzi	••••



Forio / Ischia

★★★

Family Hotel Le Canne



POSIZIONE Molto tranquilla e panoramica, nelle vicinanze delle spiagge di "S. Francesco" e della "Chiaia" offre un soggiorno gradevole e riposante.

CAMERE 50 camere tutte con servizi privati e doccia, asciugacapelli, telefono diretto, radio, Tv e riscaldamento.

SERVIZI Piscina naturale e vasca idromassaggio nel giardino con solarium, lettini, sedie a sdraio e ombrelloni a disposizione degli ospiti più

una piscina termale all'interno. Possibilità di effettuare cure termali c/o Hotel Terme Principe in convenzione dove è possibile effettuare cure di fanghi, bagni e massaggi. Il centro estetico offre una vasta gamma di trattamenti di bellezza per il viso e corpo. Accettati animali di piccola taglia ad esclusione delle aree comuni a richiesta.



TARIFFE		SUPPLEMENTI	RIDUZIONI	OFFERTE SPECIALI
per persona in mezza pensione		al giorno		Escluso periodo C / min. 7 notti
Periodo	al giorno	Pensione completa 15,00 Singola 12,00 Bambini 0/3 anni GRATIS Aria condizionata (da metà giugno a metà settem. 5,00 Pasqua e ponti 15,00 a pers.	<ul style="list-style-type: none"> Pernottamento e prima colazione periodi A 10,00; B 15,00; C 20,00 Bambini 3/17 anni in 3° letto 50% 3° letto 10% 	<p>Piano Famiglia 2 adulti + 2 bamb. (12/18 anni) = 3 quote int. - 2 adulti + 2 bambini (2/12 anni) = 2 quote intere</p> <p>Speciale Terme riduzione 50% su fanghi e docce per i clienti sprovvisti di impegnativa ASL, c/o Hotel Principe.</p>
A 01.04 - 01.06 / 01.10 - 31.10	55,00			
B 01.06 - 01.08 / 01.09 - 01.10	70,00			
C 01.08 - 01.09 / 27.12 - 03.01.2013	95,00			

ISCHIA CASUAL

INDICATO PER:

singoli	••••
coppie	••••
sposi	••
famiglie con bambini	•••
famiglie con ragazzi	••••



Forio / Ischia

★★★

Hotel Terme Colella



POSIZIONE L'albergo si divide in sette corpi immersi nel verde. Situato a circa 500 mt dal centro di Forio ed a 1 km dalla spiaggia più vicina.

CAMERE 50 camere tutte dotate di servizi privati con

doccia, telefono, TV, riscaldamento, balcone o terrazzo. Vista mare, aria condizionata e cassetta di sicurezza a pagamento a richiesta all'atto della prenotazione.

SERVIZI Ristorante con aria condizionata offre piatti di

cucina tipica, colazione con servizio a buffet e per i pasti menù a scelta. La domenica la mezza pensione è colazione e pranzo mentre gli altri giorni colazione e cena. American bar, una piscina termale coperta 33° con idromassag-

gio ed una esterna a temperatura ambiente. Stabilimento termale interno (accappatoio a noleggio) convenzionato ASL. Parcheggio incustodito. Animali di piccola taglia ammessi su richiesta.



TARIFFE		SUPPLEMENTI	RIDUZIONI	OFFERTE SPECIALI
per persona in mezza pensione		al giorno		Escl. per. C / min. 7 n.
Periodo	al giorno	Pensione completa 15,00 Singola 6,00 Vista mare 10,00 *Cenone Ferragosto obbligatorio, pag. in loco 45,00 Aria condiz. su richiesta all'atto della prenotazione (a camera), pag. in loco 8,00 Culla, pagamento in loco 15,00	<ul style="list-style-type: none"> Pernott. e 1° colazione 10,00 Bamb. 0/2 anni in camera con genitori pagano i consumi in loco Bambino 2/12 anni in camera con i genitori 30% Adulto 3° letto aggiunto 20% 	<p>Vacanza Lunga rid. 10% sogg. minimo 14 notti.</p> <p>Speciale Sposi riduzione 10%.</p> <p>Early Booking riduzione 10% per prenotazioni effettuate entro il 30.05.</p> <p>Piano Famiglia 4 pers. in camera = 3 quote int..</p> <p>Speciale Terme rid. 50% su fanghi e bagni per i clienti sprovvisti di impegnativa, vista medica obbligatoria con pagamento in loco.</p>
A 21.04 - 01.06 / 01.10 - 03.11	55,00			
B 01.06 - 01.08 / 01.09 - 01.10	65,00			
C 01.08 - 01.09*	75,00			

Soggiorno sabato/sabato o domenica/domenica, altri giorni a richiesta.

ISCHIA CASUAL

INDICATO PER:

singoli	••••
coppie	••
sposi	••
famiglie con bambini	••••
famiglie con ragazzi	•••

POSIZIONE Situato nel cuore di Forio, a pochi minuti dal centro e dalla spiaggia di Cava dell'Isola, offre un soggiorno piacevole e tranquillo. Ad appena 1 km dalla famosa spiaggia di Citara e dai celeberrimi Giardini Poseidon.

CAMERE Doppie e singole con servizi privati, riscalda-

mento climatizzato, aria condizionata, Tv Sat e telefono diretto.

SERVIZI L'hotel dispone di terrazza elioterapica, sala bar con televisore satellitare, 2 piscine termominerali (30°) coperta e scoperta e parcheggio riservato. Le cure termali, anche mutuabili, possono essere praticate presso

TARIFFE per persona in mezza pensione	
Periodo	al giorno
A 21.04 - 26.05 / 29.09 - 27.10	45,00
B 26.05 - 11.08	55,00
C 11.08 - 18.08	80,00
D 18.08 - 01.09	65,00
E 01.09 - 29.09	50,00

Forio / Ischia

★★★

Hotel Park Victoria



le vicine Terme Castaldi che assicurano ai clienti un trasporto gratuito con navetta. Gli appassionati di sport acquatici possono praticare immersioni subacquee e windsurf.

OFFERTE SPECIALI
Escluso periodo C / min. 7 notti

Offerta Aereo rid. 10% sulla quota hotel.	gg. prima dell'arrivo.
Offerta Treno rid. 10% sulla quota hotel.	Piano Famiglia 2 adulti + 2 bambini (2/12 anni) = 3 quote intere.
Offerta Bus rid. 10% sulla quota hotel.	Speciale Terme rid. 50% su fanghi e bagni per i clienti senza impegnativa c/o le terme Castaldi, visita medica obbligatoria, pag. in loco.
Vacanza Lunga 14 notti = 12 notti	
Early Booking rid. 10% per pren. almeno 45	

SUPPLEMENTI al giorno	RIDUZIONI
Pensione completa 15,00 Singola 15,00 Culla, pagamento in loco	<ul style="list-style-type: none"> Pernott. e 1° colazione A/B/D/E 10,00; C N.D. Bambino 0/2 anni in camera con i genitori pagano i consumi in loco Bambino 02/12 anni in camera con i genitori 30% Adulto 3° letto agg. 20%

ISCHIA CASUAL

INDICATO PER:

singoli	••••
coppie	•••
sposi	••
famiglie con bambini	••••
famiglie con ragazzi	•••



TARIFFE per persona in mezza pensione	
Periodo	al giorno
A 01.02 - 07.04 / 27.10 - 21.12	52,00
B 07.04 - 04.08 / 22.12 - 06.01.2013*	67,00
C 04.08 - 25.08*	82,00
D 25.08 - 29.09	72,00
E 29.09 - 27.10	56,00

Forio / Ischia

★★★

Hotel Terme Galidon



POSIZIONE Sorge in posizione panoramica ai piedi del Monte Epomeo ed a pochi minuti dalla Baia di Citara, a 800 mt dal mare e a 2 km dal centro di Forio.

CAMERE 90 camere dislocate in varie strutture. Tutte dispongono di servizi privati e doccia, asciugacapelli, telefono diretto, Tv color, riscaldamento. Frigorbar a pagamento, su richiesta. Aria condizionata (da giugno a settembre), vista mare a pagamento.
SERVIZI Ristorante tradizionale con colazione a buffet e buffet di verdure a cena, con aria condizionata da giugno a

settembre. Una volta a settimana Gala Dinner. American bar, sala Tv, una piscina termale parzialmente coperta a 33°/38° e ampio giardino con terrazzo. Intrattenimento musicale due volte alla settimana. Ascensore. Reparto termale interno convenzionato ASL, visita medica obbligatoria. Lettini, ombrelloni in piscina e sauna naturale da maggio a settembre a pagamento. Parcheggio privato non custodito. Animali non ammessi. Servizio navetta per la spiaggia di Citara ad orari prestabiliti, escluso il sabato e il mese di agosto.

PROMOZIONE SETTIMANA RISPARMIO
Quote per persona in pens. compl. (+ bevande pasti)

Periodo (7 notti in doppia)	Prezzo
A 04.02 - 07.04	299,00
B 07.04 - 14.04	315,00
C 14.04 - 28.04 / 29.09 - 27.10	359,00
D 28.04 - 26.05	379,00
E 26.05 - 05.08	410,00
F 05.08 - 25.08	645,00
G 25.08 - 29.09	429,00
H 27.10 - 22.12	299,00
I 22.12 - 03.01.2013 (min. 7 notti)	439,00
L 22.12 - 03.01.2013 (min. 3 notti)	292,00

Suppl. sing. **150,00** - Vista Mare **80,00** - Rid. 3° letto **20%**
P. Fam. 2 ad.+2 bamb. 2/12 anni = 3 quote int. (letto a castello)

SUPPLEMENTI al giorno	RIDUZIONI
Pensione completa 18,00 Singola 15,00 - Vista mare 7,00 Doppia uso singola 26,00 °Cenone di S. Silvestro obbl., pag. in loco 60,00 Culla, pagamento in loco 15,00 *Cenone di Ferragosto 30,00 pag. in loco (obblig.)	<ul style="list-style-type: none"> Bambini 0/1 anno in camera con i genitori pagano i consumi in loco Terzo letto aggiunto 30%

OFFERTE SPECIALI
Escluso periodo C / min. 7 notti

Offerta Aereo rid. 8% sulla quota hotel.	entro il 30.04.
Offerta Treno rid. 8% sulla quota hotel.	Piano Famiglia 2 adulti + 2 bambini (01/12 anni) = 3 quote intere, sistemazione in letto a castello.
Offerta Bus rid. 8% sulla quota hotel.	Speciale Sposi riduzione 10%.
Speciale Sposi riduzione 10%.	Speciale Terme riduzione 50% su fanghi e docce per i clienti sprovvisti di impegnativa, visita medica obbligatoria pag. in loco.
Early Booking rid. 10% per chi prenota	

INDICATO PER:

singoli	••
coppie	•••
sposi	••
famiglie con bambini	•••••
famiglie con ragazzi	•••••

TARIFFE

settimanali per appartamento

Periodo	mono 3	bilo 4	trilo 5/6
A 24.03 - 26.05 29.09 - 09.11	540,00	760,00	1050,00
B 26.05 - 30.06 08.09 - 29.09	720,00	960,00	1260,00
C 30.06 - 04.08 25.08 - 08.09	960,00	1130,00	1470,00
D 04.08 - 25.08	1260,00	1430,00	1680,00

Soggiorno sabato/sabato.

Le quote includono: consumi di acqua, luce, gas, cambio biancheria da letto, da bagno e da cucina infrasettimanale e pulizia finale ad esclusione della cucina che dovrà essere lasciata pulita come all'arrivo. Cauzione all'arrivo u 150,00 rimborsabile alla partenza.

SUPPLEMENTI

al giorno

Bilo vista mare **30,00**

Culla **Gratis**

OFFERTE SPECIALI

Escluso periodo **D**/ minimo 7 notti

Offerta Aereo

riduzione 5% sulla quotedell'appartamento (nel bilo occupato da 4 persone).

Offerta Treno

riduzione 5% sulla quote dell'appartamento (nel bilo occupato da 4 persone).

Offerta Bus

riduzione 5% sulla quote dell'appartamento (nel bilo occupato da 4 persone).

Vacanza Lunga

riduzione 10% per soggiorno di minimo 14 notti.

Speciale Sposi

riduzione 10%.

Speciale Terza Età

over 60, riduzione 10%.



Posidonia Residence



POSIZIONE Situato in una zona collinare straordinariamente tranquilla, a pochi passi dal porto e dal centro. La struttura, articolata in 12 appartamenti (3 monocalci e 9 bilocali) di nuovissima realizzazione, gode di un panorama di rara suggestione, affacciandosi nell'incantevole cornice di Procida e Vivara.

APPARTAMENTI

Monocale 3 posti 25 mq formato da soggiorno con angolo cottura, 1 divano letto matrimoniale + 1 singolo, servizi privati con doccia e asciugacapelli. Bilocale 4 posti 35/40 mq formato da soggiorno con 1 divano letto matrimoniale e angolo cottura, camera da letto matrimoniale, servizi privati con doccia e asciugacapelli. Alcuni con terrazzino e vista mare (con supplemento).

SERVIZI Tutti gli appartamenti dagli arredi particolarmente curati ed eleganti, sono dotati dei migliori comfort: aria condizionata climatizzata in ogni ambiente, Tv color a cristalli liquidi, telefono diretto, cassaforte, servizio con doccia e asciugacapelli. Ascensore, servizio reception, solarium attrezzato, possibilità di effettuare cure termali presso strutture convenzionate. Animali non ammessi.



INDICATO PER:

singoli	••••
coppie	•••
sposi	••
famiglie con bambini	•••
famiglie con ragazzi	•••



★★★

Garnì Casa Cigliano

POSIZIONE Piccolo, luminoso ed accogliente, offre all'ospite un servizio ed un'atmosfera familiare, oggi tanto richiesta. Immerso nel verde, dista circa 800 mt dalla spiaggia di Citara e dai famosi Giardini Poseidon e circa 1.5 km dal centro di Forio. Fermata bus a circa 10 mt dall'hotel.

CAMERE Semplicemente arredate tutte dispongono di servizi privati con doccia.

SERVIZI Colazione continentale, soggiorno, bar, solarium.

Giardino con vigneto ed agrumeto che profuma l'ambiente. Terrazzo solarium con piccola piscina idromassaggio. Possibilità di effettuare le cure termali presso il vicino hotel Angela convenzionato ASL. Parcheggio privato. Animali di piccola taglia pag. in loco.



TARIFFE		SUPPLEMENTI	RIDUZIONI	OFFERTE SPECIALI
per pers. in pernott. e 1 ^a col. / sogg. min. 3 notti		al giorno		minimo 7 notti
Periodo	al giorno	Singola A/B 7,00 C/D 9,00 Soggiorno inferiore a 3 notti 8,00 Culla, pagam. in loco 6,00	<ul style="list-style-type: none"> Bambini 0/2 anni in camera con i genitori pagano i consumi in loco Bambini 2/12 anni in camera con genitori 40% Adulto in 3/4° letto aggiunto 10% 	<p>Vacanza Giovane under 30, riduzione 10% (escluso periodi C/D).</p> <p>Early Booking riduzione 10% per chi prenota entro il 31.05 (escluso periodi C/D).</p> <p>Piano Famiglia 4 persone nella stessa camera = 3 quote intere.</p>
A 01.04 - 21.07 / 08.09 - 20.10	30,00			
B 21.07 - 04.08 / 01.09 - 08.09	35,00			
C 04.08 - 11.08 / 25.08 - 01.09	40,00			
D 11.08 - 25.08	50,00			

INDICATO PER:

singoli	••
coppie	•••
sposi	••
famiglie con bambini	•••••
famiglie con ragazzi	•••••

Residence Parco Gioconda



POSIZIONE Sviluppato su un parco con giardini e vigneti, a circa 400 mt dal mare, 300 mt dalla fermata bus e 1,5 km dal centro di Forio.

APPARTAMENTI Tutti con arredamento in vimini dispongono di patio attrezzato, angolo cottura e Tv. Bilo tipo A: soggiorno con angolo cottura, camera matrimoniale, servizi privati e patio. Bilo tipo A1: soggiorno con angolo cottura e divano letto matrimoniale, camera matrimoniale, servizi privati e patio. Trilo tipo B/C: soggiorno con angolo cottura, 2 camere matrimoniali, servizi e patio. Alcuni con cucina senza soggiorno.

SERVIZI Parco giardino, lavanderia comune con lavatrice, tavolo e ferro da stiro. Piscina di acqua minerale con sdraio e ombrelloni a disposizione. Convenzionato con due ristoranti e market con consegna spesa a domicilio. Terme conv. ASL collegate con servizio navetta.



TARIFFE settimanali per appartamento				
Periodo	bilo A 2 pax	bilo A1 2+2	trilo B/C 4 pax	Letto agg.
A 29.03 - 26.05	290,00	320,00	420,00	30,00
B 26.05 - 16.06 / 25.08 - 22.09	500,00	600,00	810,00	50,00
C 16.06 - 21.07	590,00	670,00	870,00	40,00
D 21.07 - 28.07 / 18.08 - 25.08	630,00	730,00	980,00	50,00
E 28.07 - 18.08	750,00	820,00	1150,00	60,00
F 22.09 - 20.10	420,00	450,00	540,00	40,00

Soggiorno sabato/sabato: altri giorni a richiesta.
Le quote comprendono: biancheria settimanale e consumi energetici.

OFFERTE SPECIALI	SUPPLEMENTI
Escluso periodo E	al giorno
Vacanza Rosa tre donne in BILO A1 allo stesso prezzo del Bilo A.	Pulizia finale obbligatoria, pagamento in loco 30,00
Vacanza Insieme 4 persone in trilo allo stesso prezzo del BILO A1.	
Vacanza Giovani under 40 riduzione del 10%.	
Vacanza Lunga riduzione del 10% per soggiorno minimo 14 notti.	

INDICATO PER:

singoli	••
coppie	•••
sposi	••
famiglie con bambini	•••••
famiglie con ragazzi	•••••



TARIFE FORMULA HOTEL
per persona in mezza pensione

Periodo	al giorno
A 01.02 - 31.03 / 27.10 - 08.12	35,00
B 31.03 - 14.07 / 15.09 - 27.10 08.12 - 06.01.2013	45,00
C 14.07 - 04.08 / 25.08 - 15.09	55,00
D 04.08 - 11.08 / 18.08 - 25.08	65,00
E 11.08 - 18.08	75,00

Soggiorno sabato/sabato nei periodi C/D.
Min. 14 notti nel periodo comprendente Ferragosto.

SUPPLEMENTI
al giorno a persona

Singola **15,00** - Doppia uso singola **25,00**
Vista panoramica **5,00** - Aria condizionata, pag. in loco **3,00**
Culla, pagamento in loco **10,00**

RIDUZIONI

- camera e colazione 15,00
- Bambini 2/12 anni in camera con i genitori 50%
- Terzo letto adulto 30%

OFFERTE SPECIALI FORMULA HOTEL Escluso periodo D

Vacanza Lunga minimo 14 notti, 26.02-02.07 e 10.09-06.01 20% riduzione; 02-30.07 e 20.08-10.09 riduzione 10% Over 60 riduzione 5%.	Early Booking riduzione 5% per prenotazioni effettuate almeno 60 giorni prima dell'arrivo. Vacanza Giovane under 25, rid. 5%.	Vacanza Rosa 2 o più donne nella stessa camera, rid. 5%. Speciale Sposi riduzione 5%.	Piano Famiglia 2 adulti + 2 bambini (0/12 anni) = 3 quote intere.
--	--	--	---

TARIFE
per appartamento

Periodo	mono A	mono A1	bilo B	B1 ds	Trilo Cds
A 01.02 - 31.03 / 27.10 - 08.12	210,00	280,00	420,00	476,00	560,00
B 31.03 - 15.07 / 15.09 - 27.10 08.12 - 06.01.2013	350,00	420,00	560,00	616,00	700,00
C 14.07 - 04.08 / 25.08 - 15.09	490,00	560,00	700,00	756,00	840,00
D 04.08 - 11.08 / 18.08 - 25.08	630,00	700,00	840,00	896,00	980,00
E 11.08 - 18.08	770,00	840,00	980,00	1036,00	1120,00

Soggiorno sabato/sabato nei periodi D/E. Min. 14 notti nel periodo comprensivo di Ferragosto.
Le quote includono: i consumi di gas, luce, acqua, cambio settimanale della biancheria da letto e bisettimanale della biancheria da bagno.

SUPPLEMENTI FORMULA RESIDENCE
al giorno a persona (pagamento in loco)

Letto aggiunto 10,00 App. panoramico 5,00 Pulizia finale obbl. 30,00	Culla, al giorno 10,00 Pulizia giornaliera, ogni ora a r q 10,00	Aria condizionata per appartamento 3,00	Pasti al giorno: colazione, a persona 10,00 pasto, a persona 25,00
---	---	--	---

★★★

Hotel Residence Villa Marinù



POSIZIONE Complesso immerso nel verde del proprio parco di ben 4.000 mq, in zona tranquilla e panoramica, circondato dai tipici vigneti ischitani, a pochi passi da stabilimenti termali convenzionati. Si trova a circa 1.5 km dal centro di Forio ed a 800 mt. dalla spiaggia di Citara.

APPARTAMENTI Si dividono in monocalci, bilocali e trilocali arredati con gusto e funzionalità, completi di servizi privati, angolo cottura attrezzato, telefono diretto, Tv color e riscaldamento. Ogni

appartamento dispone di un proprio spazio esterno. Si dividono in diverse tipologie:
- Tipo A monocale per 2 persone (da 20 a 25 mq);
- Tipo A1 monocale per 4 persone (da 25 a 32 mq);
- Tipo B bilocale per 4 persone (da 29 a 47 mq);
- Tipo B1ds bilocale per 4 persone con doppi servizi privati (da 29 a 47 mq);
- Tipo Cds trilocale per 4 persone con doppi servizi privati (40 mq).
Gli appartamenti con doppi servizi dispongono di doppio ingresso esterno e si compon-

gono di due camere doppie in una delle quali c'è l'angolo cottura. Alcuni appartamenti hanno la possibilità di essere collegati internamente. I clienti che usufruiscono della formula hotel vengono sistemati anche negli appartamenti e i pasti vengono consumati al ristorante interno della struttura.

SERVIZI Ristorante che offre un'ottima cucina casalinga con piatti locali e nazionali (scelta di due menù), bar, sala Tv, sala polifunzionale, giardino, terrazzi-solarium. Angolo barbecue, pizzeria e parco giochi. Piscine termali coperte e scoperte a pochi passi dal residence. Navette pubbliche da e per la spiaggia. Parcheggio.



OFFERTE SPECIALI
Escluso periodo E

Offerta Aereo rid. 5% sulla quota del l'appartamento (nel bilo o trilo occupato da min. 4 persone).	Early Booking riduzione 5% per prenotazioni effettuate almeno 60 giorni prima dell'arrivo.
Offerta Treno rid. 5% sulla quota del l'appartamento (nel bilo o trilo occupato da min. 4 persone).	Vacanza Giovane under 25, riduzione 5%.
Offerta Bus rid. 5% sulla quota del l'appartamento (nel bilo o trilo occupato da min. 4 persone).	Speciale Sposi riduzione 5%.
Vacanza Lunga minimo 14 notti, 26.02-02.07 e 10.09-06.01 riduzione 20%; 02-30.07 e 20.08-10.09 riduzione 10%	Over 60 riduzione 5%.
	Vacanza Rosa 2 o più donne, riduzione 5%.
	Soggiorni Multipli per prenotazioni di almeno 2 appartamenti nelle stesse date, riduzione 5%.

INDICATO PER:

singoli	...
coppie	...
sposi	..
famiglie con bambini
famiglie con ragazzi



SUPPLEMENTI FORMULA RESIDENCE
a settimana (da pagare in loco)

Letto aggiunto **40,00**
Culla **40,00**
Pulizia finale:
Monolocale **30,00** / Bilocale **35,00**
Pulizia extra infrasettimanale (ciascuna) **3,00**
Aria condizionata: Monolocale **40,00** / Bilocale **50,00**

SUPPLEMENTI FORMULA HOTEL

Frigo **4,00** al giorno pag. in loco
Cassaforte **1,00** al giorno pag. in loco
Aria condizionata **6,00** al giorno pag. in loco
Culla **40,00** a settimana pag. in loco
Doppia uso singola **13,00** (agosto **24,00**)

RIDUZIONI FORMULA HOTEL

3°/4° letto **30%**

OFFERTE SPECIALI
minimo 7 notti

Offerta Aereo
riduzione 5% sulla quota dell'appartamento (nel bilo occupato da 4 persone - escluso periodo D).

Offerta Treno
riduzione 5% sulla quota dell'appartamento (nel bilo occupato da 4 pax - escl. periodo D).

Offerta Bus
riduzione 5% sulla quota dell'appartamento (nel bilo occupato da 4 persone - escl. periodo D)

Vacanza Lunga
riduzione 10% sulla seconda settimana di soggiorno (dal 02.06 al 15.09).

Early Booking
riduzione 5% per prenotazioni effettuate entro il 31.05 (escl. dal 02.06 al 15.09).

Hotel Residence Parco La Rosa



POSIZIONE Sorge in uno dei punti più suggestivi dell'isola, a 500 mt. circa dal centro di Forio e a 2 km dalla spiaggia di Citara e dai Giardini Poseidon.

APPARTAMENTI Si dividono in monolocali da 2 e 3 persone e bilocali da 4 e 5 persone con possibilità di letto aggiunto. Dispongono tutti di servizi privati, angolo cottura attrezzato e balcone panoramico. Aria condizionata e cassaforte a pagamento.

SERVIZI Ampi terrazzi solarium, sala Tv, snack bar, servizio ricevimento e portineria. Piscina termale con idromassaggio, angolo barbeque e bar. Possibilità di cure termali in struttura convenzionata ASL a circa 200 metri. Parcheggio privato. A disposizione degli ospiti servizio gratuito da e per le terme, per il centro e per Citara ad orari prestabiliti. Consigliato noleggio auto o scooter.



TARIFFE a settimana per appartamento				
Periodo	mono 2	mono 3	bilo 4	bilo 5
A 31.03 - 26.05	340,00	370,00	430,00	490,00
B 26.05 - 30.06	410,00	460,00	550,00	600,00
C 30.06 - 04.08	470,00	510,00	650,00	750,00
D 04.08 - 01.09	710,00	800,00	1000,00	1050,00
E 01.09 - 15.09	460,00	480,00	600,00	700,00
F 15.09 - 29.09	330,00	360,00	450,00	500,00
G 29.09 - 03.11	270,00	320,00	380,00	420,00

TARIFFE per persona al giorno in Formula Hotel		
Periodo	B & B	HB
A 31.03 - 26.05 15.09 - 29.09	31,00	38,00
B 26.05 - 30.06	36,00	45,00
C 30.06 - 04.08 01.09 - 15.09	38,00	46,00
D 04.08 - 01.09	57,00	68,00
E 29.09 - 03.11	26,00	34,00

Soggiorno sab/sab. Agosto soggiorno obbligatorio minimo 14 notti abbinando 1° e 2° settimana / 3° e 4° settimana.

INDICATO PER:

singoli	••••
coppie	•••
sposi	••
famiglie con bambini	•••••
famiglie con ragazzi	•••••



★★★

Hotel Residence Sant'Angelo



TARIFE FORMULA RESIDENCE
a settimana per appartamento

Periodo	mono A1	mono B1	bilo 1
A 31.03 - 07.04 14.04 - 28.04 05.05 - 02.06 06.10 - 09.11	300,00	250,00	435,00
B 28.04 - 05.05 02.06 - 30.06 08.09 - 06.10 03.01 - 10.01	420,00	370,00	670,00
C 07.04 - 14.04 30.06 - 04.08 01.09 - 08.09 26.12 - 03.01.13	480,00	430,00	730,00
D 04.08 - 11.08 25.08 - 01.09	710,00	660,00	1120,00
E 11.08 - 25.08	780,00	730,00	1280,00

Soggiorno sabato/sabato - minimo 7 notti.
Le quote comprendono: pulizie giornaliere tranne angolo cottura e tranne il sabato per chi fa due settimane, cambio bisettimanale biancheria da bagno, cambio settimanale biancheria da letto, consumi energetici e cassaforte. Nei periodi D/E minimo 14 notti, i primi o gli ultimi del mese.

TARIFE HOTEL
per persona al giorno

Periodo	B&B
A 31.03 - 07.04 / 14.04 - 28.04 05.05 - 01.06 / 06.10 - 09.11	29,00
B 28.04 - 05.05 / 02.06 - 30.06 08.09 - 06.10 / 03.01 - 10.01	38,00
C 07.04 - 14.04 / 30.06 - 04.08 01.09 - 08.09 / 26.12 - 03.01.13	45,00
D 04.08 - 11.08 / 25.08 - 01.09	55,00
E 11.08 - 25.08	68,00

Sistemazione in mono. Soggiorno sabato/sabato - minimo 7 notti. Soggiorni inferiori a richiesta.

SUPPLEMENTI FORMULA RESIDENCE
a settimana

3° letto 100,00 Televisore al giorno, pagamento in loco 3,00 Culla obbligatoria, pagamento in loco 55,00 Animali piccola taglia, su richiesta, pag. in loco 35,00 Pulizia finale pag. in loco: monolocale 36,00 bilocale 55,00	Aria condizionata fredda per appartamento 30,00 Terrazzo vista mare su richiesta a pagamento.
--	--

POSIZIONE Sorge in uno dei punti più suggestivi dell'isola, si affaccia sul pittoresco e poco distante borgo di Sant'Angelo, lungo la strada carrabile. Fermata bus di linea a 20 mt, 50 mt dalla spiaggia, (raggiungibile mediante una rampa di scale) e 800 mt. dal centro di Sant'Angelo.

APPARTAMENTI Mono 2 tipo A/B: completi con divano letto, servizi privati, angolo cottura attrezzato, riscaldamento, aria condizionata, telefono diretto e cassaforte. Su richiesta e con supplemento balcone o terrazzo. Possibilità di uno o due letti aggiunti (su richiesta a pagamento). Il mono di tipo A sono posizionati sia al primo piano che al piano



terra, il mono di tipo B sono solo al piano terra hanno una porta-finestra di entrata e terrazzo di 35 mq. in comune con tavoli e sedie.

Bilo 4: ampio locale completo con divano letto e zona giorno con angolo cottura attrezzato, camera da letto matrimoniale, servizi privati, riscaldamento, aria condizionata, telefono diretto e cassaforte. Possibilità di uno o due letti aggiunti (su richiesta a pag.).

SERVIZI Veranda-bar, angolo TV, terrazza solarium con piscina idromassaggio, piccola piscina coperta con 24 bocchette d'idromassaggio a pagamento, parcheggio privato a pag. a mt 50. Animali non ammessi.



OFFERTE FORMULA RESIDENCE

Speciale Sposi riduzione del 10%
Speciale Tropical 50% di sconto sull'abbonamento settimanale al Parco Termale
Vacanza Lunga per soggiorni di 2 settimane sconto 10% escl. D/E

SUPPLEMENTI FORMULA HOTEL
al giorno

3°/4° letto a pagamento, su richiesta
Soggiorni 1/2 notti e Week-end e ponti **20%**

OFFERTE SPECIALI
Formula Hotel

Piano Famiglia 2 adulti + 2 bambini 2-12 anni = 3 quote intere in BB.
Speciale Sposi riduzione 15% + Parco Termale Tropical 50% sconto sull'abbonamento settimanale.

Capri, l'isola di Tiberio

Situata di fronte alla penisola sorrentina, Capri occupa una posizione di assoluto privilegio nel vasto panorama delle isole minori italiane. Le coste, alte e rocciose, offrono la vista di numerose grotte (famosa quella Azzurra) contornate da molti scogli e roccioni affioranti, tra cui i ben noti Faraglioni. La vegetazione tipicamente mediterranea ricca di moltissime specie di fiori, la fauna in grado di offrire delle rarità e il clima sempre mite, fanno di Capri un gioiello del mare Tirreno, meta di villeggiatura fin dai tempi più antichi. Facile da visitare sia in auto che via mare, Capri offre delle attrattive uniche al mondo. Tappe obbligatorie per i turisti: i giardini di Augusto, la Certosa di San Giacomo e villa San Michele.

CAPRI

INDICATO PER:

singoli	••••
coppie	•••
sposi	••••
famiglie con bambini	•••
famiglie con ragazzi	•••



TARIFE
per persona in pernottamento e prima colazione

Periodo	al giorno
A 30.03 - 06.04 / 11.04 - 27.04 01.10 - 31.10	75,00
B 06.04 - 11.04 / 01.06 - 16.09	120,00
C 27.04 - 01.06 / 16.09 - 30.09	100,00

Le quote si riferiscono a camera doppia standard.

CAPRI

INDICATO PER:

singoli	••••
coppie	•••
sposi	••••
famiglie con bambini	•••
famiglie con ragazzi	•••



TARIFE
per persona in pernottamento e prima colazione

Periodo	al giorno
A 14.04 - 18.05 / 02.09 - 13.10	110,00
B 18.05 - 03.08	127,00
C 03.08 - 02.09	167,00

Soggiorno minimo 3 nts nei Week-ends e min. 7 nts periodo C.

Capri

★★★★

Hotel Gatto Bianco

POSIZIONE Situato nel centro di Capri, in zona tranquilla, circondato dal verde dei suoi giardini, a pochi passi dalla famosa "Piazzetta". L'Albergo conserva l'atmosfera della Capri di un tempo, unita alla funzionalità dei tempi più moderni.

CAMERE Tutte rinnovate nell'arredamento, dispongono di servizi privati, frigobar, tv color satellitare, aria condizio-

nata e telefono.

SERVIZI Ampia hall arredata in stile, ampi terrazzi e giardino con american bar completano il complesso. Convenzioni per i pasti con cinque ristoranti rinomati dell'isola. **La card Beauty e Benessere per gli ospiti permette di usufruire di un trattamento omaggio di brushing e massaggio relax + 1 sconto del 10%**



sui trattamenti presso l'Esthetic Center al piano terra dell'hotel.



SUPPLEMENTI
al giorno

Pasto (bevande escluse), pagamento in loco **45,00**

Doppia Superior **20,00**
Doppia Comfort **35,00**
Singola standard **A 25,00 | B 50,00 | C 20,00**
Singola Superior **A 45,00 | B 70,00 | C 50,00**
Doppia deluxe **50,00**
Junior Suite **A 60,00 | B 75,00 | C 55,00**
Senior Suite **A 120,00 | B 155,00 | C 110,00**
Terzo letto **75,00**
Quarto letto **55,00**

OFFERTE SPECIALI
escluso 10.08 - 04.09

Early Booking
per prenotazioni effettuate almeno 45 gg prima dell'arrivo 10% sconto (soggiorni settimanali).

Speciale Sposi
7 notti = 6 notti.

Piano Famiglia
2 adulti + 2 bambini (fino a 12 anni) = 3 quote intere minimo 7 notti.

Speciale Nozze d'Argento/Anniversari
10% sconto su min. 3 notti

Capri

★★★★

Hotel Syrene

POSIZIONE lungo la famosa Via Camerelle, la struttura è il luogo ideale per coloro che intendono trascorrere una vacanza sull'isola di Capri, dove abbinare la tranquillità del soggiorno al fascino della vita caprese.

CAMERE 33 camere standard con vista mare o con vista sul centro storico, tutte dotate di telefono diretto, aria condizionata, minibar, Tv-Sat, asciugacapelli, cassaforte.

SERVIZI l'hotel è dotato di piscina con snack bar, idromassaggio e sala massaggi, una splendida "Limonaia"



che fiancheggia la terrazza ristorante dove è possibile gustare spuntini e light lunch. Gli amanti del tennis potranno

usufruire del Capri Sporting Club presso l'Hotel Bellavista, della stessa proprietà.



SUPPLEMENTI
al giorno

Doppia Uso Singola **A/B 54,00 | C 80,00**
Vista mare **A 15,00 | B 19,00 | C 22,00**

RIDUZIONI

- Bambini 0/3 anni in camera con i genitori pagano i consumi e culla in loco
- Bamb. 3/13 anni in 3° letto 30%
- Adulti in 3° letto 10%

OFFERTE SPECIALI
Escl. C / min. 7 notti

Vacanza Lunga
7 notti al prezzo di 6

Early Booking
riduzione 5% per prenotazioni effettuate entro il 30.04

CAPRI

INDICATO PER:

singoli	••••
coppie	••••
sposi	•••••
famiglie con bambini	•••
famiglie con ragazzi	•••



Capri

★★★★

Hotel La Residenza

POSIZIONE Recentemente ampliato e riammodernato, sorge nella migliore posizione di Capri, a soli due minuti dalla famosa Piazzetta e dalla funicolare. L'hotel è circondato dal proprio giardino con una meravigliosa vista panoramica della "Certosa" dei "Faraglioni" e del mare.

CAMERE Capacità di 175 posti letto, tutte le camere sono dotate di servizi privati, vasca o doccia, asciugacapelli, telefono, frigobar e Tv color satellitare. Non ci sono camere triple.

SERVIZI American bar, aria condizionata, ascensore, ristorante panoramico rinomato per l'antica tradizione dei suoi piatti tipici ed internazionali in un ambiente elegante ed accogliente. Una piscina attrezzata ed ampie terrazze solarium dove si possono trascorrere momenti di relax. Sale riunioni e congressi da 50 a 300 posti con attrezzature di base.



TARIFFE

per persona in pernottamento e prima colazione

Periodo	al giorno
A 01.04 - 08.11	150,00

Agosto mezza pensione obbligatoria
Speciale Singola senza supplemento.

SUPPLEMENTI

al giorno

Pasto **50,00** - Doppia vista mare **25,00**
Doppia superior **15,00**
De Luxe **255,00**
Junior Suite vista mare **355,00**
Galà di Ferragosto Pagamento in loco
Culla, pagamento in loco **25,00**

OFFERTE SPECIALI

Escl. per. C / min. 7 notti

Speciale Single
senza supplemento

CAPRI

INDICATO PER:

singoli	•••
coppie	•••
sposi	••
famiglie con bambini	••••
famiglie con ragazzi	••••

TARIFFE

per pers. in pernottamento e prima colazione

Periodo	al giorno
A 20.04 - 01.05 / 01.10 - 15.10	54,00
B 01.05 - 01.06	57,00
C 01.06 - 01.07	62,00
D 01.07 - 01.08 / 01.09 - 01.10	65,00
E 01.08 - 01.09	89,00

RIDUZIONI

0/3 anni **gratis**
bambini 0/3 anni **GRATIS**
3° letto adulti **50%**

OFFERTE SPECIALI

Speciale Sposi
1 bottiglia di vino in camera
Vacanza Lunga
7 giorni = 6 (dal 20.04 - 15.10)

Anacapri

★★★

Hotel Biancamaria

POSIZIONE Nel centro storico di Anacapri, offre alla clientela la caratteristica tranquillità dell'isola pedonale, la possibilità immediata di raggiungere facilmente i mezzi di collegamento con Capri centro, porto, Marina Grande, Marina Piccola, come pure i luoghi di grande interesse turistico e balneare, facilmente raggiungibili a piedi, quali

il Faro, la Grotta Azzurra, la Seggiovia di Monte Solaro, la Villa di Axel Munthe e le chiese di Santa Sofia e San Michele.

CAMERE 25 tutte con servizi privati, terrazza o balcone, Tv sat, aria condizionata, minibar e telefono.

SERVIZI Bar lounge, ascensore e tour desk.



SUPPLEMENTI al giorno

Singola **30,00** - Culla su richiesta, a pagamento
Aria condizionata su richiesta **10,00** a camera
pagamento in loco



INDICATO PER:

singoli	••••
coppie	•••
sposi	••••
famiglie con bambini	•••
famiglie con ragazzi	•••

TARIFFE

per persona in mezza pensione

Periodo	al giorno
A 01.04 - 22.04 01.10 - 31.10	105,00
B 22.04 - 01.08 / 01.09 - 01.10	120,00
C 01.08 - 01.09*	130,00

Le quote si riferiscono alla sistemazione in doppia comfort.

*Weekend e ponti tariffe periodo C.

SUPPLEMENTI

al giorno

Pensione completa **22,00**Singola **15,00**Comfort plus **10,00**De Luxe **A 60,00 | B 95,00 | C 100,00**Vista mare **20,00**Letto aggiunto adulto **85,00**Letto agg. bambino (2/6 anni) **55,00**Culla, pagamento in loco **15,00**

RIDUZIONI

- Pernottamento e prima colazione:
in singola **A/B 30,00 | C 25,00**;
in Doppia Comfort/Vista Mare **A/B 30,00 | C 25,00**;
in Doppia De Luxe **30,00**
- Bambini 0/2 anni in camera con i genitori pagano i consumi in loco

Anacapri



★★★

Hotel San Michele

POSIZIONE Storico albergo situato nel verde di un parco ottocentesco, in posizione unica sull'incantevole panorama del golfo di Napoli. Dista 50 mt. dal centro di Anacapri e 10 minuti di bus dalla famosa piazzetta.

CAMERE Tutte con servizi privati, telefono, Tv sat, minibar e cassaforte. Alcune dotate di aria condizionata con supplemento. Dispongono di terrazzo o balcone.

SERVIZI Ristorante panoramico con ricca scelta di piatti tipici regionali, prodotti genuini e di prima scelta, pesce fresco e cantina visitabile con selezione di oltre 300 etichette nazionali ed estere. Sala congressi da 120 posti. Piscina semi-olimpionica, grandi solarium attrezzati, giardini, ampi prati e ristoranti all'aperto con snack-bar aperto fino al tramonto. Parcheggio gratuito.



Procida, così vicina, così lontana

Caratterizzata da un'atmosfera magica, che la difende dalle mode e dai cambiamenti rendendola speciale, pur essendo delle tre isole del golfo la più vicina a Napoli è la più distaccata, la più "isola". Procida è raggiungibile con gli aliscafi dal Molo Beverello e da Mergellina; con i traghetti da Pozzuoli e dal Molo Beverello. Dal traghetto il primo edificio a comparire è l'ex penitenziario; man mano ci si avvicina la costa si mostra ricca di insenature, baie, incavi frastagliati. Da lontano le case schierate a ridosso della montagna nascondono i loro archi, balconi e logge. Sono chiazze di colore che vanno dal rosa al porpora, dall'ocra al celeste misteriosamente in armonia. Una volta a terra si è coinvolti nel fermento della Marina Grande. Di fronte al porto, intervallati dagli antichi edifici si susseguono caffè, ristoranti, pizzerie, pescherie etc.



INDICATO PER:

- singoli 4 dots
- coppie 3 dots
- sposi 2 dots
- famiglie con bambini 4 dots
- famiglie con ragazzi 5 dots

Procida



★★★

Hotel Residence Tirreno

POSIZIONE Piccolo complesso di monocali e bilocali nel cuore verde dell'isola, nella suggestiva località Faro, una delle più rinomate per il suo panorama e non lontano dal porto, a soli 80 mt dal mare circondato da 3.000 mq di giardino immerso in un'oasi di tranquillità.

CAMERE

Monocali: dispongono di camera arredata da 1 a 3 posti letto, angolo cottura attrezzato, aria condizionata (o ventilatore), riscaldamento, bagno con doccia, asciugacapelli, Tv, frigobar e radio.

Bilocali: hanno una camera in più dei monocali e possono arrivare fino a 5 posti letto. Tutti i locali hanno uscita sul cortile con patio arredato.

SERVIZI Il grande giardino è dotato di amache, lettini e tavoli a disposizione degli ospiti, che nel periodo estivo

possono disporre di numerosi angoli barbecue per cucinare, di cui è fornito. Possibilità di effettuare la prima colazione con pagamento in loco. Dispone inoltre di tre solarium panoramici arredati con comodi lettini prendisole. Nel giardino a strapiombo sul mare è presente anche una piccola piscina con idromassaggio e una piscina sopraelevata di 4 mt x 9 mt. Dai solarium si ammira un meraviglioso panorama del Golfo di Napoli e del porticciolo della Marina Grande. Servizio lavanderia, custodia valori gratuita, servizio internet gratuito, sala Tv satellitare. Parcheggio gratuito e servizio navetta attivo nel periodo estivo per tutte le spiagge dell'isola e nella serata. L'hotel è consigliato dalle guide "Touring Club" e "Guida Michelin".



TARiffe

per persona in solo pernottamento al giorno

Periodo	1 pax	2 pax	3 pax	4 pax
A 01.02 - 18.05 / 25.09 - 30.12	45,00	30,00	23,50	18,00
B 18.05 - 20.06 / 10.09 - 25.09	48,00	32,00	24,00	20,00
C 20.06 - 20.07	56,00	34,50	25,00	22,50
D 20.07 - 01.08	66,00	39,00	28,00	24,50
E 01.08 - 07.08 / 23.08 - 31.08	65,00	45,00	36,00	31,00
F 07.08 - 23.08	90,00	54,00	39,00	34,00
G 01.09 - 10.09	46,00	32,00	24,50	22,00

Soggiorno con sistemazione in monocali o bilocali. A seconda delle persone prenotate si riceve la sistemazione adeguata. Servizio biancheria incluso nel prezzo. Per Pasqua, ponti e alcuni Week End, tariffe del periodo B.



Napoli, la capitale del sole

Città povera e ricca, antica e moderna, umana e crudele, racchiude la sua storia nei suoi monumenti, nelle chiese, nei palazzi, nelle piazze e nelle strade, segni di una fervida tradizione culturale e di vicende secolari cariche di un fascino singolare e perenne. Alcuni itinerari consigliabili sono quello medioevale con la solennità gotica di Santa Chiara, l'abside di San Lorenzo Maggiore o la Chiesa di San Giovanni a Carbonara oppure l'itinerario rinascimentale con gli stupendi portali del centro antico o ancora l'itinerario barocco con la maestosità delle chiese di Gesù Nuovo, dei Girolamini, tanto per citare alcuni esempi. Nelle vie più eleganti del centro ci si può dedicare allo shopping nelle boutiques più esclusive. D'obbligo la sosta in una delle Caffetterie storiche della città, di antica tradizione e di indiscutibile eleganza.

INDICATO PER:

singoli	•••
coppie	•••••
sposi	•••••
famiglie con bambini	••
famiglie con ragazzi	••

Napoli



TARIFE

per persona in pernottamento e prima colazione

Periodo

A	01.02 - 01.07 01.09 - 31.10	87,00
B	01.07 - 01.09	82,00

Sistemazione in Camera Classic
Soggiorno minimo 3 notti

SUPPLEMENTI

al giorno

Special	14,00
Superior	30,00
Doppia uso singola classic	A 70,00 B 67,00
Doppia uso singola special	A 82,00 B 67,00
Doppia uso singola superior	A 96,00 B 93,00

RIDUZIONI

3° letto bambini 0/7 anni **GRATIS**
3° letto adulti **60%** (in tipologia special e superior)

OFFERTE SPECIALI

Early Booking
rid. 30% per le prenotazioni effettuate 45 gg prima dell'arrivo

Speciale Sposi
bottiglia di spumante in camera

Offerta Hotel
01.02 - 01.04 3=2 ; 01.04 - 31.10 4=3

★★★★

Hotel San Francesco al Monte



POSIZIONE ex convento affacciato sull'incredibile panorama del Golfo Di Napoli, tra le antiche dimore dei frati e lo spettacolo della città.

Vigna del Convento, aperta da maggio a settembre (ore 12,00/15,00) per offrirvi piccoli snack e piatti light,

ammirando lo stupendo panorama: il Golfo di Napoli sovrastato dal Vesuvio.

CAMERE 45, ricavate dalle antiche celle dei frati, sottoposte ad un'attenta ristrutturazione e dotate di tutti i migliori comforts.

SERVIZI l'ultimo piano dell'albergo sfiora la collina di San Martino, autentico scampolo di campagna in piena città, 3 ristoranti con un'ampia selezione di piatti e sapori della gastronomia partenopea. L'antica cantina tufacea del Convento è diventata "La Cantinetta", uno spazio raccolto e suggestivo dove si degustano vini al bicchiere in abbinamento a pochi piatti selezionati. La struttura, nella parte alta ospita l'Antica



NAPOLI

INDICATO PER:

singoli	••••
coppie	•••••
sposi	•••••
famiglie con bambini	•••
famiglie con ragazzi	•••

TARIFFE

per persona in pernottamento e prima colazione

Periodo	al giorno m.w.*	al giorno W.e.*
A 01.02 - 01.04	49,00	44,00
B 01.04 - 15.06 / 10.09 - 01.11	71,00	60,00
C 15.06 - 10.09 01.11 - 31.03.2013	52,00	48,00

RIDUZIONI

Bambino 0/9 anni GRATIS in camera con i genitori (su rich.)
Pasqua 06.04-08.04 tariffa m.w.

Capodanno 28.12-01.01.2013 tariffa periodo B m.w.*

*Tariffa w.e. = notti ven./sab./dom.

*Tariffa m.w. = notti da lunedì a giovedì.

SUPPLEMENTI

al giorno

Singola **A/C 40,00 | B 45,00**

Culla Pagamento in loco

Napoli

★★★★

Hotel Mercure Angioino

POSIZIONE Situato nel cuore di Napoli, a 150 mt dal molo Beverello e comodissimo per accedere al centro storico a piedi.

CAMERE 85 tutte insonorizzate, dispongono di servizi privati, aria condizionata, Tv con servizio pay-tv, minibar e telefono diretto.

SERVIZI Sala riunioni, hall-bar con angolo Tv e lettura,

cassetta di sicurezza, concierge, lavanderia, parcheggio, servizi per disabili e accesso a internet. Particolare cura per la prima colazione internazionale a buffet arricchita con dolci e prodotti tipici locali. Ammessi animali domestici di piccola taglia ad esclusione delle aree comuni, su richiesta.



NAPOLI

INDICATO PER:

singoli	••••
coppie	•••••
sposi	•••••
famiglie con bambini	•••
famiglie con ragazzi	•••



TARIFFE

per persona camera e colazione

Periodo	al giorno
A 01.02 - 01.04	63,00
B 01.04 - 01.07 / 01.09 - 01.11	95,00
C 01.07 - 01.09 / 01.11 - 31.03.2013	75,00

SUPPLEMENTI

al giorno

Singola **A 63,00 | B 95,00 | C 75,00**

Bimbo **Gratis** 2/12 in camera con i genitori - Culla **gratuita**

Napoli

★★★★

Hotel Palazzo Caracciolo



POSIZIONE Situato nel cuore di Napoli nel quartiere storico risale al XIII sec. Questo palazzo carico di storia non è stato soltanto la residenza dell'antica famiglia Caracciolo, ma anche di Giocchino Murat.

CAMERE 143 suddivise in varie tipologie sono tutte dotate di aria condizionata, connessione Internet, cassaforte, acqua minerale gratis, tv sat, minibar, telefono, radio, pay per view.

SERVIZI Il Ristorante climatizzato interno con terrazza propone prodotti locali e tradizionali. Area non fumatori. Sauna, solarium, parcheggio interno a pagamento nei dintorni, accesso disabili, su richiesta servizio baby sitting a pagamento. Centro business self-service.



NAPOLI

INDICATO PER:

singoli	...
coppie	...
sposi	...
famiglie con bambini	...
famiglie con ragazzi	...

TARIFFE

per persona in pernott. e prima colazione

Periodo	al giorno.
A 01.02 - 31.03 01.11 - 06.12 01.07 - 01.09 09.12 - 26.12	45,00
B 01.09 - 01.11 06.12 - 09.12 01.04 - 01.07 26.12 - 01.01.13	55,00

SUPPLEMENTI

al giorno

Singola **32,00**

3° letto aggiunto **A 27,00 | B 15,00**

4° letto aggiunto **A 20,00 | B 15,00**

Parcheggio, pagamento in loco **18,00**

Culla, pagamento in loco **16,00**

Napoli

★★★

Hotel Nuovo Rebecchino

POSIZIONE Situato in zona centrale a 200 mt dalla stazione ferroviaria.

CAMERE Tutte complete di servizi privati, asciugacapelli, telefono, minibar, aria condi-

zionata, Tv color e riscaldamento centralizzato.

SERVIZI Ristorante, bar, sala Tv, sala biliardo e sale per meeting da 10 a 80 persone completano l'hotel.

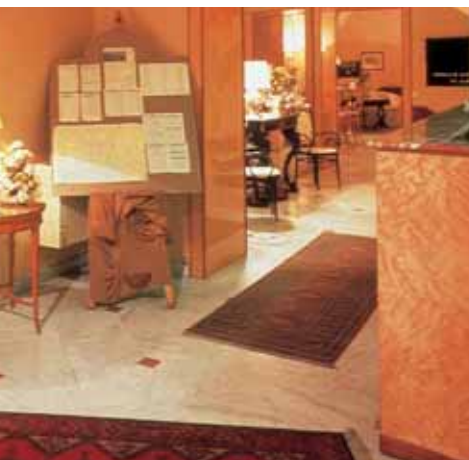

NAPOLI

INDICATO PER:

singoli
coppie	...
sposi	...
famiglie con bambini	...
famiglie con ragazzi	...



TARIFFE

per persona a notte in camera e colazione

Periodo	al giorno
A 01.02 - 01.04 / 18.06 - 10.09 01.11 - 01.02.2013	33,00
B 01.04 - 18.06 / 10.09 - 01.11	43,00

SUPPLEMENTI

al giorno

Singola **A 33,00 | B 43,00**

Culla, su richiesta pagamento in loco - 3° letto **26,00**

Bambini 0/9 anni **Gratis** in camera con i genitori
Capodanno 30.12 - 31.12 **10,00**

Napoli

★★★

Hotel Mercure Garibaldi

POSIZIONE Situato nel cuore di Napoli, a pochi passi dalla stazione centrale e comodissimo per il centro.

CAMERE 88, tutte insonorizzate, dispongono di servizi privati, phon, aria condizionata, Tv, minibar e telefono diretto.

SERVIZI Hall-bar con angolo Tv e lettura. Particolare cura per la prima colazione internazionale a buffet arricchita con

dolci e prodotti tipici della città.



Penisola Sorrentina, melodie e natura

Ubicata in una splendida ansa e adagiata tra giardini e agrumeti sopra un terrazzo tufaceo che cade a picco sul mare, patria di Torquato Tasso, Sorrento è una deliziosa cittadina con luoghi di interesse culturale e storico che offre una vista spettacolare sul golfo di Napoli e sul Vesuvio. Molto animata e piena di attività con eleganti negozi, caffè, ristoranti, piano bar, etc. offre al villeggiante una struttura alberghiera di prim'ordine. Località particolarmente adatta per visite e escursioni alle notissime località campane: Napoli, Pompei, Ercolano, Paestum, etc.

Come si raggiunge: dall'Aeroporto di Napoli in taxi si raggiunge in 80 minuti circa (ca. 50 km), con aliscafi dal porto oppure possibilità di noleggiare un'auto (vedi pag. 74). In Auto per chi proviene dal nord e dal centro Italia con l'autostrada del Sole A1, dal sud con l'A3 lasciarla all'uscita Castellamare di Stabia e proseguire la SS145 panoramica. In Treno dalla stazione di Napoli Centrale collegamento con circumvesuviana ogni 30 min. circa oppure raggiungere Piazza del Municipio dove c'è la fermata dei bus della società Sita diretti a Sorrento.



INDICATO PER:

singoli	•••
coppie	•••••
sposi	•••••
famiglie con bambini	•••
famiglie con ragazzi	•••

Sorrento



TARIFFE

per persona in pernottamento e prima colazione

Periodo	al giorno
A 01.04 - 01.05	88,00
B 01.05 - 19.05 01.10 - 31.10	92,00
C 19.05 - 03.07	124,00
D 03.07 - 07.08	103,00
E 07.08 - 01.10	131,00

SUPPLEMENTI

al giorno

Pasto extra 35,00

Doppia uso singola A/B/D 66,00 | C/E 92,00

Doppia vista mare A/B/D 26,00 | C/E 35,00

Junior Suite De Musset - Shelley - Goethe 80,00

Suite Vesuvio A/B/D 131,00 | C/E 170,00

Culla, pagamento in loco 25,00

RIDUZIONI

- Bambini 0/2 anni in camera con i genitori pagano i consumi in loco
- Bambini 2/12 anni in camera con i genitori 30%
- Adulto in terzo letto aggiunto 10%

OFFERTE SPECIALI

Speciale Sposi

frutta di stagione in camera all'arrivo

★★★★

Grand Hotel Continental



POSIZIONE L'albergo è un quattro stelle situato nel centro storico di Sorrento e più precisamente in una delle piazze più belle perchè dai suoi giardini si può ammirare il golfo di Napoli.

CAMERE Le camere sono dotate di ogni confort, telefono diretto, tv satellitare, radio, minibar, aria condizionata, asciugacapelli, cassaforte ed una splendida terrazza. Le junior suite hanno pavimenti di maiolica, un piccolo salotto, vasca jacuzzi e terrazza vista mare.

SERVIZI Dispone di ampi e confortevoli saloni, con angolo internet e di una hall bar dove il piano allieterà alcune vostre serate. Nell'accogliente sala ristorante viene servito un ricco e vario breakfast mentre la sera, potrete scegliere tra piatti di cucina italiana ed internazionale. La grande piscina con l'annesso piccolo giardino ed un servizio di snack bar riempiranno le Vostre giornate di sole. Sala gym, sala biliardo, sala massaggi e shiatsu. Punto internet. Ascensore diretto privato ai piani porta direttamente sulla spiaggia, ben attrezzata per qualsiasi richiesta (a pagamento). Garage coperto.



PENISOLA SORRENTINA

INDICATO PER:

singoli	...
coppie	...
sposi	...
famiglie con bambini
famiglie con ragazzi

TARIFE

per persona in mezza pensione

Periodo	al giorno
A 01.02 - 01.04	67,00
B 01.04 - 01.07	87,00
C 01.07 - 01.08	85,00
D 01.08 - 01.09	99,00
E 01.09 - 01.10	90,00
F 01.10 - 31.10	80,00

soggiorno minimo 7 notti

OFFERTE SPECIALI

Speciale Sposi e anniversari

spumante in camera all'arrivo

Early Booking

rid. 10% per prenotazioni effettuate entro il 31.03

Sorrento

★★★★

Hotel Michelangelo

POSIZIONE A pochi passi dal centro storico e commerciale, in posizione ideale, per escursioni a Pompei, Capri e la Costiera Amalfitana la struttura è composta da due corpi, uno dei quali con 11 camere al piano rialzato senza ascensore.

CAMERE 108 camere e 3 suites, arredate con gusto e tutte con servizi privati, aria condizionata (da giugno a settembre), minibar, radio, Tv satellite, telefono diretto e riscaldamento.

SERVIZI American Bar, piscina (aperta dal 01.05 al 31.10). Sala lettura, sala TV e due ascensori. Ristorante con cucina tipica locale ed internazionale con prima colazione a buffet e per la cena con menù à la carte. Consigliato per un soggiorno all'insegna della tradizione. Comodo per la posizione centrale. Parcheggio privato convenzionato nelle vicinanze, a pagamento, con servizio navetta fino all'hotel.

SUPPLEMENTI al giorno

Pensione completa **20,00**
Singola **22,00**
Doppia uso singola **60,00**
Culla , pag. in loco **5,00**
soggiorni inf. alle 7 notti/min. 3 notti **7,00** a pax a notte

RIDUZIONI

- Bambini 0/3 anni pagano i consumi in loco
- Bambini 3/13 anni in camera con i genitori 50%
- Adulto 3/4° letto agg. 30%



PENISOLA SORRENTINA

INDICATO PER:

singoli
coppie
sposi
famiglie con bambini	...
famiglie con ragazzi	...



TARIFE

per persona in pernott. e prima colazione

Periodo	al giorno
A 24.03 - 05.04	77,00
B 05.04 - 09.04 / 28.04 - 01.06 / 30.09 - 07.10	118,00
C 09.04 - 28.04 / 07.10 - 06.11	86,00
D 01.06 - 01.08 / 04.09 - 30.09	137,00
E 01.08 - 04.09	150,00

Le quote si riferiscono a camera doppia standard vista giardino. Soggiorno minimo 3 notti.

Sant'Agnello / Sorrento

★★★★

Hotel Mediterraneo

POSIZIONE Edificio storico situato in località Sant'Agnello di Sorrento, in uno dei punti più spettacolari della Penisola Sorrentina, a circa 1,2 Km dal centro di Sorrento. Un'attenta ristrutturazione ha donato alla struttura una nuova veste, pur rispettando il suo antico stile. Offre ai suoi ospiti l'emozione di un soggiorno indimenticabile in un'atmosfera di arte e cultura.

CAMERE 70 arredate con gusto sulle nuance dell'azzurro ad evocare il colore del mare ed a creare un'atmo-

sfera fresca ed accogliente impreziosite dalle famose ceramiche di Vietri sul Mare. Tutte dotate di LCD TV-Sat, connessione ad internet WI-FI (gratuita), servizi privati, asciugacapelli, aria condizionata, telefono diretto, minibar e cassaforte elettronica. Le camere superior vista mare sono più spaziose e dotate di vasca idromassaggio. **SERVIZI** ristorante panoramico in cui si possono gustare i piatti tipici della cucina mediterranea e di quella internazionale. A ampia piscina di acqua dolce,



solarium, "Aqua Pool Lounge" sulla piscina per degustare piccoli snack ad ora di pranzo o partecipare all'ecene estive con sottofondo musicale (3 volte alla settimana).



SUPPLEMENTI al giorno

Doppia vista mare **A/C 14,00 | B 22,00 | D/E 27,00**
Doppia balcone **12,00**
Doppia superior vista mare **A/C 28,00 | B 41,00**
D 53,00 | E 65,00
DUS **A/B/C 40,00 | D 65,00 | E 78,00**
Culla, pagamento in loco **10,00**

RIDUZIONI

- Bambini 0/2 anni in camera con i genitori pagano i consumi in loco
- Bambini 3/12 in camera in 3° letto 50%
- Adulti in 3° letto agg. 30%

OFFERTE SPECIALI

Speciale Sposi spumante e cesto di frutta in camera all'arrivo.

PENISOLA SORRENTINA

INDICATO PER:

singoli	••••
coppie	••••
sposi	••••
famiglie con bambini	•••
famiglie con ragazzi	•••



Sorrento

★★★★

Hotel Caravel

POSIZIONE L'albergo è situato nella zona residenziale di Sant'Agnello a 200 metri dal centro storico e dalla spiaggia della Marinella dove è possibile godersi il sole e le limpide acque del Golfo di Sorrento.

CAMERE Tutte arredate in stile classico, sono provviste di ogni comfort: bagno privato, aria condizionata, vasca con doccia, asciugacapeli, tv satellitare, telefono, cassaforte e minibar.

Molte camere dispongono di un divano letto, 3° letto e possibilità di richiedere un 4° o culla per bambini.

SERVIZI Conciierge 24h, facchinaggio 24h, internet point, parcheggio privato, convenzione con spiaggia, shuttle da/per Sorrento, lavanderia, servizio in camera, transfer da/per aeroporti, sala lettura, ristorante-sala ricevimenti, snack bar in veranda, piscina con solarium e salagiochi.



TARIFE per persona in mezza pensione		SUPPLEMENTI al giorno	RIDUZIONI	OFFERTE SPECIALI
Periodo	al giorno	Balcone 10,00 Singola 26,00 Culla Gratis	<ul style="list-style-type: none"> Bambini 0/3 anni pagano consumi in loco Bambini 3/12 anni in camera con i genitori A/D GRATIS B/C 50% Adulti in 3°/4° letto 30% 	Speciale Sposi spumante in camera all'arrivo Vacanza Lunga 7 = 6 dal 01.07 al 01.08 Early Booking rid. 10% per prenotazioni entro 31.03
A 01.04 - 05.04 / 10.04 - 01.05	71,00			
B 05.04 - 10.04 / 01.08 - 01.10	100,00			
C 01.05 - 01.06 / 01.06 - 01.08	86,00			
D 01.10 - 31.10	79,00			

PENISOLA SORRENTINA

INDICATO PER:

singoli	••
coppie	••••
sposi	•••
famiglie con bambini	•••••
famiglie con ragazzi	•••••

TARIFE

Periodo	al giorno
A 01.02 - 31.03 / 14.04 - 02.06 02.09 - 15.12	430,00
B 31.03 - 14.04 / 02.06 - 16.06 18.08 - 01.09	500,00
C 16.06 - 18.08	600,00

Pulizia finale da pagare in loco.

Sorrento

Appartamenti Emilia

Appartamento posto al secondo piano di un palazzo signorile a pochi passi dal centro di Sorrento e dalla piazza principale. Facile accesso ai mezzi pubblici e ai moli di attracco per raggiungere le isole del Golfo di Napoli e le altre zone di interesse turistico. L'appartamento è formato da

una camera da letto doppia, bagno, soggiorno e cucina attrezzata. Tv Satellitare, Hi-Fi System, lavatrice, aria condizionata, connessione WI-FI, parcheggio gratuito.

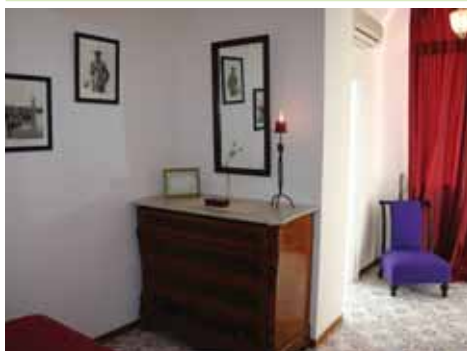

PENISOLA SORRENTINA

INDICATO PER:

singoli	••••
coppie	•••
sposi	••
famiglie con bambini	••••
famiglie con ragazzi	••••



TARIFE

per persona in mezza pensione

Periodo	al giorno
A 01.03 - 01.08 / 01.10 - 31.10	73,00
B 01.08 - 01.10	80,00

Soggiorno minimo 3 notti

Sorrento

★★★

Hotel Ascot

POSIZIONE Situato fuori dalla zona pedonale di Sorrento, a pochi minuti da piazza Tasso, dal centro storico e dal suggestivo villaggio dei pescatori di Marina Grande.

CAMERE Finemente arredate, quasi tutte con terrazzo, sono dotate di servizi privati con asciugacapelli, aria condizionata (dal 15.03 al 31.10) e riscaldamento regolabili, Tv sat, frigobar e telefono.

SERVIZI Piscina scoperta Jacuzzi (in funzione dal 01.05 al 31.10), aree attrezzate con lettini e ombrelloni, rigoglioso giardino in stile mediterraneo,

internet point, sala derby con tv, derby bar e garage. Ristorante con aria condizionata dove vengono serviti piatti della cucina tipica internazionale. Ammessi animali di piccola taglia, su richiesta, pagamento in loco.



SUPPLEMENTI al giorno

Singola 22,00
Culla pag. in loco

RIDUZIONI

- Bambino 0/3 anni in camera con i genitori pagano i consumi in loco
- Bambino 3/12 anni in camera con i genitori 30%
- Adulto in 3°/4° letto agg. 10%

OFFERTE SPECIALI

Speciale Sposi e anniversari
spumante in camera all'arrivo

PENISOLA SORRENTINA

INDICATO PER:

singoli	•••••
coppie	••••
sposi	••
famiglie con bambini	•••
famiglie con ragazzi	•••



TARIFE pernott. e prima colazione a persona

Periodo	al giorno
A 01.04 - 05.04 / 09.04 - 28.04 02.05 - 25.05 / 01.10 - 31.10	46,00
B 05.04 - 09.04 / 28.04 - 02.05 01.08 - 01.09	63,00
C 25.05 - 01.07	48,00
D 01.07 - 01.08 / 01.09 - 01.10	52,00

soggiorno min. 3 notti

Sorrento

★★★

Hotel Villa Fiorita

POSIZIONE L'albergo è situato in posizione tranquilla, nel mezzo di uliveti sulla strada che collega Sorrento a Sant'Agata e Positano. La struttura si affaccia su uno dei panorami più belli d'Italia (la Penisola Sorrentina e il Golfo di Napoli su cui si erge l'imponente Vesuvio, e nelle giornate più chiare si possono distinguere l'isola di Procida e di Ischia)

CAMERE Tutte con bagno complete di servizi, aria condizionata, riscaldamento, telefono con linea diretta e tv color. La maggior parte

delle camere sono dotate di balconcino o finestra con vista sul golfo di Sorrento. Sono tutte fresche e luminose, il luogo ideale dove riposare anche nelle più torride estati.

SERVIZI Salottino tv, bar con veranda panoramica, piscina e solarium con splendida vista sul golfo. Inoltre nella struttura troverete internet point, asciugacapelli, servizio informazioni nella Reception, servizio Escursioni, Taxi convenzionati e cassetta di sicurezza.



SUPPLEMENTI al giorno

Singola 22,00
Balcone vista mare 13,00
Finestra vista mare 9,00

OFFERTE SPECIALI

Vacanza Lunga
5=4 notti 9,04-28,04; e 01-31.10; 7=6 notti 02.05 - 31.07

Early Booking
rid. 10% per prenotazioni entro il 30.04 (escl. agosto)

Speciale Sposi
spumante in camera all'arrivo.

Costiera Amalfitana, la divina costiera

La Costiera decantata da poeti e scrittori, famosa in tutto il mondo per le sue bellezze ed il suo calore, noi ve ne proponiamo degli assaggi: POSITANO Antico borgo marinaro dalle bianche case pittoresche è tra le località più eleganti della Costiera. PRAIANO è incastonata come un diamante, in posizione incantevole, in una delle più belle insenature della divina Costiera tra Positano a 4 km ed Amalfi a 9 km. VIETRI SUL MARE è uno dei più importanti comuni costieri della provincia di Salerno, annidato nell'argento più protetto dell'omonimo golfo. L'artigianato ceramico tradizionale l'ha resa negli anni famosa nel mondo. AMALFI In magnifica posizione con un clima dolcissimo è una tranquilla, pittoresca località climatica e balneare della Costiera. Prima prestigiosa Repubblica Marinara conserva ancora oggi insigni monumenti del passato. MINORI Incantevole cittadina accarezzata dal sole e dal mare con un clima mite e soleggiato. MAIORI Affacciata sulla bella spiaggia della Costiera è una località climatica-balneare, luogo prediletto di artisti.



COSTIERA AMALFITANA

INDICATO PER:

singoli	...
coppie
sposi	..
famiglie con bambini
famiglie con ragazzi



TARIFFE

per persona in pernott. e prima colazione

Periodo	al giorno
A 11.02 - 05.04 11.04 - 30.04 / 08.10 - 04.11	40,00
B 05.04 - 11.04 30.04 - 08.10	60,00

Le quote si riferiscono a camera doppia standard vista panoramica

Positano

★★★★

Hotel Savoia

POSIZIONE Tipica costruzione con pavimenti in maiolica e volte a cupola a gestione familiare. Nel cuore del paese, in posizione panoramica, che affaccia sulla famosa "Piazzetta dei Mulini" di Positano.

CAMERE Dispongono di servizi privati, asciugacapelli, Tv sat, telefono, minibar, cassaforte e aria condizionata. Le De Luxe e le Suite sono più spaziose. Le Junior Suite hanno vista mare e vasca idromassaggio o doccia sauna idromassaggio.

SERVIZI Prima colazione a buffet. Bar, spazi comuni e terrazze.



SUPPLEMENTI

al giorno

Singola **A 10,00 | B 30,00**
Vista panoramica **A 10,00 | B 25,00**
De Luxe **A 25,00 | B 35,00**
Terzo letto aggiunto **A 25,00 | B 50,00**
Culla, su richiesta

OFFERTE SPECIALI

Speciale Sposi
spumante in camera all'arrivo.
Vacanza Lunga
7 notti = 6 notti.
Single Singola senza supplemento solo periodo A



COSTIERA AMALFITANA

INDICATO PER:

singoli
coppie
sposi
famiglie con bambini	...
famiglie con ragazzi	...



TARIFFE

per persona in pernottamento e prima colazione

Periodo	al giorno
A 01.03 - 05.04	66,00
B 05.04 - 11.04 / 04.08 - 01.10	90,00
C 11.04 - 01.06	82,00
D 01.06 - 04.08	85,00
E 01.10 - 15.11	68,00

soggiorno minimo 3 notti; 04.08-30.09 min. 4 notti

Positano

★★★

Hotel Il Gabbiano

POSIZIONE Situato nella "perla" della costiera amalfitana e più precisamente sul promontorio positanese, l'hotel Il Gabbiano offre agli occhi dei suoi ospiti un panorama tra i più suggestivi del mondo.

CAMERE 19 tutte modernamente arredate, dispongono di bagno privato con doccia o vasca, Tv color, telefono diretto, riscaldamento, balcone o terrazza da cui si gode un'incantevole vista sul mare. Dispongono tutte di aria condizionata. Archi e terrazze soleggiate tutto il giorno, che si affacciano sulla

meravigliosa costa, sono la caratteristica principale delle camere di questa struttura.

SERVIZI Prima colazione continentale. Servizio cassetta di sicurezza alla reception, ascensore, bar, parcheggio privato a pagamento. Ristoranti e negozi nelle vicinanze. Imbarchi per la costa (Capri, Ischia, Amalfi) a 10 minuti a piedi. Fermata bus a 5 minuti.



SUPPLEMENTI

al giorno

Singola **A 48,00 | B 73,00 | C 63,00 | D 64,00 | E 53,00**

RIDUZIONI

- Bamb. 0/2 in camera con i genitori pag. i consumi in loco
- Bambini 2/12 anni in camera con i genitori 30%
- Adulto in 3°/4° letto 20%
- 6-5 dal 01 al 16.10
- 10-9 dal 01.06 al 31.07

OFFERTE SPECIALI

Vacanza Lunga
7-6 dal 03 al 31. 05
5-4 periodo A e dal 16.10 al 15.11
Early Booking
-5% per prenotazioni entro il 31.03 eccetto per soggiorni agosto e settembre.

COSTIERA AMALFITANA

INDICATO PER:

singoli	••••
coppie	•••••
sposi	•••••
famiglie con bambini	•••
famiglie con ragazzi	•••



Amalfi

★★★

Villa Lara

POSIZIONE Immerso in un parco di 40.000 mq, a ridosso della pineta di Ischia, si articola su diverse palazzine immerse nel verde in stile mediterraneo, distante dal centro 1000 mt e dal mare 1500 mt, fermata bus a 20 mt.

CAMERE 250 camere tra standard, superior e suite, tutte con servizi, telefono, Tv sat, frigobar, cassaforte, balcone o terrazzo, aria condiz. dal 20.04 al 30.09. Camere superior ampie, con vista piscina, poltrone, balcone o terrazzo ed ulteriori comfort.

SERVIZI Ristorante con cucina regionale ed interna-

zionale. Colazione a buffet, pranzo a buffet con piatti caldi e freddi, cena con menù a scelta; una volta a settimana gala dinner o barbecue. Saloni per feste, sale lettura e da gioco, 2 bar, piano bar tutte le sere, boutique, antiquario, tennis, bocce, ping pong, palestra, jogging, parco giochi per bambini, acquagym, 4 piscine termali (27/32°), tutte con sdraio, lettini e ombrelloni. Parcheggio incustodito. Ammessi animali di piccola taglia. Servizio spiaggia con relativo servizio transfer dal 01.05 al 30.09 (a pagamento). Attrezzato reparto termale convenzionato S.S.N.



TARIFE	
per persona in pernott. e prima colazione	
Periodo	al giorno
A 01.02 - 05.04 / 01.10 - 19.12	48,00
B 05.04 - 04.05 / 04.08 - 01.10 19.12 - 07.01.2013	90,00
C 04.05 - 04.08	70,00

SUPPLEMENTI
al giorno
Doppia uso singola A 34,00 B 40,00 C 48,00
Suite A 47,00 B 40,00 C 42,00
Adulto in terzo letto aggiunto A 25,00 B/C 10,00
Culla GRATIS

RIDUZIONI
• Bambini 0/6 anni in camera con i genitori pagano i consumi in loco

OFFERTE SPECIALI
Speciale Sposi riduzione 5% per soggiorno minimo 3 notti in Junior Suite + spumante e fiori all'arrivo.

COSTIERA AMALFITANA

INDICATO PER:

singoli	••••
coppie	••••
sposi	••••
famiglie con bambini	••••
famiglie con ragazzi	••••



Amalfi

★★★

Hotel Amalfi

POSIZIONE L'edificio, un antico pastificio in pietra di tufo completamente ristrutturato, è situato in via dei Pastai, a cui si accede dal corso principale via Lorenzo d'Amalfi nella zona denominata "Truglio", termine onomatopico derivato dall'arabo e indicante il ribollire della pasta di acqua e farina nelle vasche di preparazione.

CAMERE Standard e Superior, arredate con semplicità e gusto, sono tutte dotate di vasca da bagno o doccia e servizi privati, asciugacapelli, telefono diretto, Tv color satellitare, cassaforte, Wi-fi,

aria condizionata e riscaldamento. Le camere Superior, più spaziose, sono dotate anche di frigo. Alcune sono dotate di balconi rallegrati con gerani colorati. Le camere hanno vista sul centro storico, sui tetti e i terrazzi delle case di Amalfi, oppure sul giardino di limoni che circonda la struttura.

SERVIZI Il "fiore all'occhiello" dell'hotel Amalfi è il giardino a terrazzo caratteristico della Costiera Amalfitana. Le secolari piante di arance e limoni offrono agli ospiti la loro placida frescura, un'oasi di relax in cui è possibile



trascorrere il tempo in tranquillità. L'albergo non dispone di un ristorante proprio ma saremo lieti di consigliarvi i migliori nelle immediate vicinanze. A richiesta dei nostri ospiti parcheggio auto a pagamento.



TARIFE	
per persona in pernott. e prima colazione	
Periodo	al giorno
A 01.04-06.04/10.04-27.04/16.10-23.12	50,00
B 06.04-10.04/06.08-18.09/ 23.12-03.01.2013	86,00
C 27.04-06.08/18.09 - 16.10	66,00

Soggiorno min. 3 nts, Ferragosto min. 7 nts.
Aria condizionata 10,00 al giorno a camera. pag. in loco

SUPPLEMENTI
al giorno
Doppia uso singola A 35,00 B 68,00 C 50,00
Culla 0/2 anni, obbligatoria, pag. in loco 16,00
Mezza pensione 30,00
Garage, pag. in loco 25,00

OFFERTE SPECIALI
Vacanza Lunga 7=6 02.05-01.08 e 01.09-31.10; 4=3 01.04 - 05.04 / 10.04-26.04 e 01.11-23.12
Early Booking rid. 10% per prenotazioni entro il 30.04
Speciale Sposi spumante all'arrivo in camera

RIDUZIONI
• Adulto in 3° letto 20%;
• Bambino 3/13 anni in 3° letto 30%.

COSTIERA AMALFITANA

INDICATO PER:

singoli	••••
coppie	•••••
sposi	•••••
famiglie con bambini	•••••
famiglie con ragazzi	•••••



Minori

★★★

Hotel Santa Lucia

POSIZIONE Completamente rinnovato a gestione familiare, adiacente agli scavi archeologici del primo secolo D.C. a pochi km da Amalfi, da Ravello e dalle altre bellezze della Costiera. Dista 100 mt dalla spiaggia.

CAMERE 30 insonorizzate tutte con servizi privati, asciugacapelli, balcone, telefono diretto, Tv sat, Sky tv (a richiesta), filodiffusione, aria condizionata (dal 01.07 al 30.09), frigobar e cassaforte. Le camere singole sono solo con finestra.

SERVIZI Si trova a 100 mt. dal mare e dalla spiaggia convenzionata di sabbia e ghiaia; attrezzata con cabine, ombrelloni e sdraio a pagamento. Ristorante con cucina tipica e su richiesta vegetariana, offre i più svariati menù soprattutto a base di pesce. Si organizzano cene a lume di candela con musica e serate di gala un giorno a settimana. La hall annessa alla reception, da cui si raggiungono i piani superiori con ascensore, comprende: bar, sala lettura, sala Tv (Sky tv) e internet point. L'angolo bar comunica con spazi ester-

ni dove l'ospite può gustare momenti di relax. Su richiesta garage a pagamento.



OFFERTE SPECIALI
Escluso periodo B

Sposi e Anniversari riduzione 10% min. 7 notti
Over 60 riduzione 10%, minimo 7 notti
Piano Famiglia 2 ad. + 2 bambini (2/13 anni) = 3 quote intere
Vacanza Lunga 14 notti = 12 notti
Early Booking 40 gg prima dell'arrivo 5% rid. cumul. con altre offerte

TARIFFE		al giorno
per persona in mezza pensione		
Periodo		
A 01.02 - 02.04 / 09.04 - 21.04 01.10 - 01.11 / 04.11 - 20.12		69,00
B 02.04 - 09.04 / 21.04 - 02.05 28.06 - 16.09		87,50
C 02.05 - 28.06 / 16.09 - 01.10 01.11 - 04.11		75,00

SUPPLEMENTI
al giorno a persona
Pensione completa 20,00
Superior 5,00
Singola A 17,00 B 12,50 C 15,00
Doppia uso sing. A 31,00 B 39,50
C 38,00
3° letto adulti A 31,00 B 50,00
C 45,00
Culla, pagamento in loco 15,00

RIDUZIONI
• Bambini in camera con i genitori: 0/2 anni pagano i consumi in loco

COSTIERA AMALFITANA

INDICATO PER:

singoli	••••
coppie	•••••
sposi	•••••
famiglie con bambini	•••
famiglie con ragazzi	•••



Minori

★★★

Hotel Settebello

POSIZIONE In posizione centrale, interamente rinnovato e a conduzione familiare, è disposto in un corpo unico dislocato su due piani, situato di fronte al sito archeologico "Villa Romana" a soli 50 mt dal mare.

CAMERE Dispone di 29 camere arredate con stile e raffinatezza tutte con aria climatizzata (a pagamento), asciugacapelli, cassaforte, Tv satellitare, telefono. A richiesta frigobar a pagamento.

gastronomiche locali, e in particolare il venerdì cena a lume di candela con musica dal vivo e menù a base di pesce. Prima colazione continentale a buffet, menù a scelta ai pasti con servizio ai tavoli. Ampia hall con aria climatizzata, bar, ascensore, sala colazioni all'aperto con buffet, solarium e giardino. Si accettano animali di piccola taglia a richiesta, ad esclusione delle aree comuni.

SERVIZI Il ristorante con aria climatizzata, propone specialità



TARIFFE		al giorno
per persona in mezza pensione		
Periodo		
A 01.02 - 06.04 / 12.04 - 01.06 01.10 - 22.12		56,00
B 06.04 - 12.04 / 16.07 - 15.09 22.12-08.01.2013		89,00
C 01.06-16.07 / 15.09 - 01.10		62,00

Per i Ponti prezzi a richiesta. *Agosto solo mezza pensione.

SUPPLEMENTI
al giorno
Pensione completa A/B 10,00 C 12,00
Singola, pagamento in loco 20,00
Aria condizionata (a camera), pagamento in loco 8,00

RIDUZIONI
• Pernottamento e prima colazione A 26,00 B 33,00
C 13,00
• Adulto in terzo letto aggiunto 10%

OFFERTE SPECIALI
Escluso periodo B

Vacanza Lunga 14 notti = 12 notti.
Speciale Sposi rid. 15% (min. 7 notti).
Over 60 riduzione 10% (min. 7 notti).

Piano Famiglia 2 ad. + 2 bamb. (2/10 anni) = 3 quote intere.

COSTIERA AMALFITANA

INDICATO PER:

singoli	••••
coppie	•••••
sposi	•••••
famiglie con bambini	•••
famiglie con ragazzi	•••

TARIFE

per persona in mezza pensione

Periodo	al giorno
A 01.04 - 01.06 16.09 - 31.10	101,00
B 01.06 - 01.07	108,00
C 01.07 - 01.08 01.09 - 16.09	114,00
D 01.08 - 01.09	138,00

Soggiorno min. 3 nts A/B; 4 nts in C e 7 nts in D

SUPPLEMENTI

al giorno

Singola **23,00**
Superior **19,00**
Culla su richiesta

Maiori

★★★★

Hotel Regina Palace



POSIZIONE Situato sul lungomare e nel centro cittadino, ha annesso un giardino mediterraneo e gode di splendida vista panoramica. Dista 50 mt dalla spiaggia.

CAMERE 67 dispongono di servizi privati, asciugacapelli, telefono, radio, Tv sat, minibar, riscaldamento centralizzato ed aria condizionata (dal 15.06 al 15.09). L'aggiunta del terzo letto o della culla è possibile solo in superior.

SERVIZI Ampio giardino con vegetazione mediterranea ed esotica, piscina alimentata con acqua di mare. Ristorante con cucina locale e nazionale, menù a scelta tra piatti tipici e con buffet di verdure, piccola colazione rinforzata a buffet, light lunch ai bordi piscina. Aria condizionata centralizzata ad orari prestabiliti (dal 15.06 al 15.09). Sala congressi da 300 persone. Sala Tv, sala lettura, saletta da gioco, american bar, roof garden, due ascensori. Spiaggia privata attrezzata a pagamento. Garage a pagamento.



COSTIERA AMALFITANA

INDICATO PER:

singoli	••••
coppie	•••••
sposi	•••••
famiglie con bambini	•••
famiglie con ragazzi	•••



Maiori

★★★★

Hotel Panorama

POSIZIONE Affacciato direttamente sul lungomare e sul Porto Turistico, a pochi passi dalla spiaggia e dal piccolo centro di questa perla della Costiera Amalfitana (Maiori)

CAMERE 80 ampie e confortevoli camere, la maggior parte con terrazzo privato e vista mare, tutte dotate di cassaforte, minibar, aria condizionata, tv satellitare, telefono diretto, asciugacapelli

SERVIZI La struttura offre ai clienti spiaggia privata, ristorante con specialità campane, Roof Garden, Bar-Ristorante con piscina (aperta dal 01.06

al 30.09) terrazza solarium, parcheggio, garage (a pagamento), servizio baby sitting su richiesta ed a pagamento.



TARIFE

per persona in mezza pensione

Periodo	al giorno
A 01.04 - 13.06 / 19.09 - 31.10	67,00
B 13.06 - 25.07 / 05.09 - 19.09	73,00
C 25.07 - 05.09	95,00

SUPPLEMENTI

al giorno

Pensione completa **27,00**
Singola **13,00**
Doppia vista mare **7,00**
Culla, **GRATIS**

RIDUZIONI

- Bambini 3/13 anni in camera con i genitori periodi **50%**
- Adulto in terzo letto aggiunto **20%**

OFFERTE SPECIALI

Early Booking rid. 5% per prenotazioni effettuate entro il 31.03
Speciale Sposi spumante in camera all'arrivo

COPERTURA ASSICURATIVA PER BAGAGLIO - ASSISTENZA ALLA PERSONA - ANNULLAMENTO VIAGGIO

Brixia Viaggi, in collaborazione con **Mondial Assistance**, compagnia specializzata in coperture assicurative per il settore turistico, ha concordato per tutti i Partecipanti ai propri viaggi una specifica polizza di assicurazione a condizioni contrattuali e di premio particolarmente favorevoli. La polizza è depositata presso la sede di **Brixia Viaggi**. Per le garanzie **Bagaglio e Assistenza alla Persona**, le condizioni generali sono riportate integralmente anche sul Certificato Assicurativo, che sarà consegnato unitamente agli altri documenti di viaggio, prima della partenza. Per la garanzia **Annullamento Viaggio**, le condizioni generali sono tutte qui di seguito riportate. **AVVERTENZA:** Le coperture assicurative sono soggette a limitazioni ed esclusioni.

All'atto della prenotazione, si raccomanda ai Partecipanti di leggere attentamente le condizioni di assicurazione riportate integralmente sul presente catalogo. **Prima della partenza**, si raccomanda di verificare di essere in possesso del Certificato Assicurativo da portare con sé durante il viaggio.

DEFINIZIONI

Assicurato: il soggetto il cui interesse è protetto dall'assicurazione.

Bagaglio: l'insieme degli oggetti personali che l'Assicurato indossa o porta con sé durante il viaggio/soggiorno.

Centrale Operativa: la struttura organizzativa di Mondial Service Italia S.p.A. che, in conformità al Regolamento Isvap nr. 12 del 9 gennaio 2008, provvede 24 ore su 24 tutto l'anno, al contatto telefonico con l'Assicurato, organizza ed eroga le prestazioni di assistenza previste in polizza.

Domicilio: il luogo in cui l'Assicurato ha stabilito la sede principale dei suoi affari e interessi.

Europa: i paesi dell'Europa, del bacino Mediterraneo, Algeria, Cipro, Egitto, Isole Canarie, Israele, Libano, Libia, Madera, Marocco, Siria, Tunisia e Turchia.

Familiare: il coniuge, figlio/a, padre, madre, fratello, sorella, suocera dell'Assicurato, nonché quanti altri con lui conviventi, purché risultanti da regolare certificazione.

Franchigia/scoperto: la parte di danno che l'Assicurato tiene a suo carico, calcolata in misura fissa o in percentuale.

Indennizzo: la somma dovuta da Mondial Assistance all'Assicurato in caso di sinistro.

Infortunio: l'evento dovuto a causa fortuita, violenta ed esterna che produca lesioni corporali oggettivamente constatabili, le quali abbiano come conseguenza la morte o una invalidità permanente o una inabilità temporanea.

Italia: il territorio della Repubblica Italiana, la Città del Vaticano, la Repubblica di San Marino.

Malattia: alterazione dello stato di salute non dipendente da infortunio.

Mondial Assistance: un marchio di AGA International S.A. - Rappresentanza Generale per l'Italia - che identifica la Società stessa.

Mondo: i paesi non ricompresi nelle definizioni Italia ed Europa.

Premio: la somma (imposte comprese) dovuta dall'Assicurato a Mondial Assistance.

Residenza: il luogo in cui l'Assicurato ha la sua dimora abituale.

Società: AGA International S.A. - Rappresentanza Generale per l'Italia, di seguito anche denominata con il suo marchio Mondial Assistance.

Viaggio: il viaggio, il soggiorno o la locazione risultante dal relativo contratto o documento di viaggio.

NORMATIVA COMUNE ALLE GARANZIE

1. Decorrenza - Scadenza - Operatività

Le prestazioni e le garanzie assicurative decorrono e sono valide:

- "Annullamento Viaggio"

- dal momento della prenotazione del viaggio e dalla conseguente contestuale emissione della garanzia assicurativa e decadono con il fruimento del primo servizio contrattualmente convenuto.

- "Bagaglio" e "Assistenza alla Persona"

- per gli Assicurati residenti/domiciliati in Italia, dal momento in cui inizia il primo servizio previsto dal contratto di viaggio e terminano al momento del completo espletamento dell'ultima formalità dal contratto stesso prevista;
- per i cittadini residenti all'estero e domiciliati temporaneamente in Italia, le prestazioni dovute alla residenza vengono prestate al domicilio in Italia;
- per gli Assicurati residenti all'estero, dalla data del loro arrivo in Italia e per il periodo di permanenza. Per questi valgono le condizioni operanti per i residenti/domiciliati in Italia in viaggio all'estero;
- per i viaggi effettuati a scopo turistico, di studio e di affari, con un massimo comunque di 30 giorni a partire dalla data di inizio del viaggio;
- fino alla concorrenza dei capitali previsti per destinazione.

2. Forma delle Comunicazioni

Tutte le comunicazioni dell'Assicurato, ad eccezione della preventiva chiamata alla Centrale Operativa, devono essere fatte per iscritto.

3. Rinvio alle Norme di Legge

Per tutto quanto non qui diversamente regolato, valgono le norme di legge.

4. Esclusioni Comuni (valide per tutte le garanzie)

Sono esclusi dall'assicurazione ogni indennizzo, prestazione, conseguenza ed evento derivante direttamente ed indirettamente da:

- quarantene;
- epidemie avverti caratteristiche di pandemia (dichiarata da OMS), di gravità e virulenza tale da comportare una elevata mortalità ovvero da richiedere misure restrittive al fine di ridurre il rischio di trasmissione alla popolazione civile, a solo titolo esemplificativo e non limitativo: chiusura di scuole e aree pubbliche, limitazione di trasporti pubblici in città, limitazione al trasporto aereo;
- dolo o colpa grave dell'Assicurato o di persone delle quali deve rispondere;
- blocco delle frontiere, embargo;
- reazione nucleare, radiazione nucleare o contaminazione radioattiva;

- materiali, sostanze, composti biologici ed chimici utilizzati allo scopo di recare danno alla vita umana o di diffondere il panico;

- confisca, nazionalizzazione, sequestro, disposizioni restrittive, detenzione, appropriazione, requisizione per proprio titolo od uso da parte o su ordine di qualsiasi Governo (sia esso civile, militare o "de facto") o altra autorità nazionale o locale;

- inquinamento di qualsiasi natura, infiltrazioni, contaminazione dell'aria, dell'acqua o del suolo;

- atti illegali posti in essere dall'Assicurato, o sua contravvenzione di norme o proibizioni di qualsiasi governo;

- atti di terrorismo, intendendosi per atto di terrorismo un qualsivoglia atto che includa ma non sia limitato all'uso della forza o violenza ed minaccia da parte di qualsiasi persona o gruppi di persone che agiscano da sole o dietro o in collegamento con qualsiasi organizzatore o governo connesso per propositi politici, religiosi, ideologici o simili comprese l'intenzione di influenzare qualsiasi governo ed o procurare allarme all'opinione pubblica ed/o nella collettività o in parte di essa; suicidio o tentativo di suicidio.

5. Esagerazione Dolosa del Danno

L'Assicurato che esagera dolosamente l'ammontare del danno perde il diritto all'indennizzo.

6. Diritto di Surroga

Mondial Assistance si intende surrogata, fino alla concorrenza della somma liquidata, in tutti i diritti e le azioni che l'Assicurato può avere nei confronti dei responsabili dei danni. L'Assicurato si obbliga, pena la decadenza, a fornire documenti ed informazioni tali da consentire l'esercizio del diritto di rivalsa e a dare atto a tutte le iniziative necessarie a salvaguardare lo stesso.

7. Riduzione delle Somme Assicurate

In caso di sinistro le somme assicurate con le singole garanzie di polizza ed i relativi limiti di indennizzo si intendono ridotti, con effetto immediato e fino al termine del periodo di assicurazione in corso, di un importo uguale a quello del danno rispettivamente indennizzabile al netto di eventuali franchigie o scoperti senza corrispondente restituzione di premio. La presente disposizione non si applica alla garanzia "Annullamento Viaggio" in quanto la stessa, indipendentemente dall'esito della richiesta e dal valore dell'eventuale indennizzo, si intende operante per un unico evento dannoso e per la conseguente domanda di risarcimento, al verificarsi del quale cessa.

GARANZIE

1. ANNULLAMENTO VIAGGIO

1.1 Oggetto

Mondial Assistance indennizzerà l'Assicurato, tutti i suoi familiari (v. definizione) ed "uno" dei compagni di viaggio, iscritti al medesimo viaggio ed assicurati con la presente polizza, delle somme pagate (escluse le quote di iscrizione) ed a loro non rimborsabili, trattenute dal Tour Operator in base alle Condizioni di Partecipazione al viaggio, in ottemperanza dei disposti delle leggi regionali, se il viaggio stesso deve essere annullato in seguito ad una delle seguenti circostanze, involontarie ed imprevedibili al momento della prenotazione:

a) malattia, infortunio o decesso

- dell'Assicurato o di un suo familiare (v. definizione);
 - del controllore dell'azienda o dello studio associato;
- b) nomina dell'Assicurato a giurato o sua testimonianza resa alle Autorità Giudiziarie;

c) danni materiali all'abitazione dell'Assicurato od ai locali di proprietà ove svolge l'attività commerciale, professionale od industriale a seguito di incendio, furto con scasso o di calamità naturali, di gravità tale da rendere necessaria la sua presenza;

d) impossibilità di raggiungere il luogo di partenza del viaggio a seguito di:

- incidente occorso al mezzo di trasporto durante il tragitto;
- calamità naturali.

1.2. Scoperto

- nessuno scoperto se l'annullamento viene causato da morte o ricovero ospedaliero dell'Assicurato/VIAGGIATORE;
- 15% sul danno risarcibile con il minimo di € 25,00 per persona per tutte le altre cause previste.

1.3 Esclusioni (ad integrazione delle esclusioni comuni)

E' esclusa dall'assicurazione ogni conseguenza derivante da:

- dolo e colpa grave dell'Assicurato;
- malattie preesistenti a carattere evolutivo o qualora al momento della prenotazione sussistano già le condizioni o gli eventi che potrebbero provocare l'annullamento;
- forme depressive;
- patologie inerenti lo stato di gravidanza oltre il sesto mese finito.

1.4 Disposizioni e Limitazioni

L'operatività della garanzia è subordinata alle seguenti disposizioni e limiti di risarcimento, ovvero:

a) qualora il viaggio sia annullato in un momento successivo

al verificarsi di uno degli eventi contrattualmente previsti, Mondial Assistance rimborserà le penali esistenti alla data in cui tale evento si è verificato (art. 1914 Cod.Civ.). La maggior penale addebitata rimarrà a carico dell'Assicurato;

b) qualora l'Assicurato sia iscritto ad un medesimo viaggio con due o più persone, non familiari, o con un gruppo preconstituito o con altri nuclei familiari, in caso di annullamento, la garanzia si intende operante, oltre che per l'Assicurato direttamente coinvolto dall'evento e per i suoi familiari, per "uno" dei compagni di viaggio;

c) Mondial Assistance ha il diritto di subentrare nel possesso dei titoli di viaggio non utilizzati riservandosi il diritto di ridurre l'indennizzo di un importo pari ai recuperi effettuati dall'Assicurato stesso.

2. BAGAGLIO - Effetti personali

2.1 Oggetto

Mondial Assistance indennizzerà l'Assicurato dei danni materiali e diretti a lui derivati da:

- furto, scippo, rapina, mancata riconsegna da parte del vettore aereo, incendio del bagaglio personale.
- in eccedenza al capitale assicurato, nel limite del suo 30% e con il massimo di € 154,94 per periodo assicurativo, Mondial Assistance rimborserà all'Assicurato le spese documentate per acquisti di prima necessità, sostenute a seguito di oltre 12 ore di ritardata consegna del bagaglio da parte del Vettore Aereo, calcolate in base all'orario ufficiale di arrivo ad una delle destinazioni del volo di andata.

2.2 Esclusioni

- danni non è operante per i danni:
 - a) aggravati con dolo o colpa grave dell'Assicurato o di persone delle quali deve rispondere;
 - b) derivanti o imputabili a:

- rotture, a meno che le stesse non siano dovute ad incidente del mezzo di trasporto o conseguenti a furto, scippo, rapina;
- bagnamento e colaggio di liquidi;

c) verificati quando:

- il veicolo incustodito non sia stato regolarmente chiuso a chiave con tutti i congegni di sicurezza ed il bagaglio non sia stato riposto, per l'auto, nell'apposito bagagliaio debitamente chiuso a chiave;
- il veicolo non sia stato parcheggiato durante le ore notturne, dalle ore 20.00 alle ore 07.00, in una pubblica autorimessa custodita ed a pagamento;
- il bagaglio si trovi a bordo di motoveicoli, anche se riposto nell'apposito bagagliaio chiuso a chiave;
- la garanzia di cui non sia prodotta una copia autentica della denuncia vista dalle Autorità del luogo ove si è verificato l'evento;
- esplosioni nucleari, trombe d'aria, uragani, terremoti, eruzioni vulcaniche, inondazioni, alluvioni ed altri scioglimenti della natura, atti di guerra anche civile, terrorismo o sabotaggio or-

ganizzato, tumulti popolari, a meno che l'Assicurato provi che il sinistro non ha avuto alcun rapporto con tali eventi.

Sono inoltre esclusi i seguenti beni:

- f) denaro in ogni sua forma;
- g) titoli di qualsiasi genere, documenti, assegni, traveller's cheques e carte di credito;
- h) gioielli, perle, pietre preziose, orologi, oggetti d'oro, di platino o d'argento, altri oggetti preziosi e pellicce;
- i) monete, francobolli, oggetti d'arte, collezioni, campari, cataloghi, merci, biglietti di viaggio;
- l) apparecchi audio, audiovisivi e corredi fotocinefotici affidati a terzi (albergatori, vettori, ecc.);
- m) strumenti professionali, personal computer, telefoni portatili, attrezzature sportive di ogni genere, armi, caschi, autoradio.

2.3 Criteri e Limiti di Indennizzo

- l'indennizzo sarà corrisposto:
 - a) con il limite del capitale assicurato per evento, per periodo

di assicurazione e per destinazione, così come definito nella "Tabella Capitali Assicurati". L'assicurazione è prestata a "primo rischio assoluto" e quindi senza applicazione della regola proporzionale di cui all'art. 1907 Cod.Civ.;

b) con il limite per oggetto pari al 50% del capitale assicurato, con il massimo di € 154,94 e considerando tutto il materiale fotocinefotico quale unico oggetto. La valutazione sarà effettuata considerando il valore commerciale che avevano le cose al momento dei verificarsi del sinistro; in caso di oggetti catalogati non oltre tre mesi prima del verificarsi del sinistro, il rimborso sarà effettuato al valore di acquisto, purché debitamente comprovato da idonea documentazione;

c) senza tener conto dei profitti sperati né dei danni da mancato godimento od uso o di altri eventuali pregiudizi;

d) successivamente a quello del Vettore o dell'Albergatore responsabili dell'evento, fino alla concorrenza del capitale assicurato, al netto di quanto già indennizzato e solo qualora il risarcimento non copra l'intero ammontare del danno.

3. ASSISTENZA ALLA PERSONA

3.1 Oggetti
Mondial Assistance mette a disposizione dell'Assicurato, in difficoltà durante il viaggio, la struttura medica ed organizzativa della Centrale Operativa che, anche in collaborazione con i medici sul posto, attiverà le garanzie e le prestazioni di assistenza che riterrà più opportune alla gestione del caso, ovvero:

alconsulenza medica telefonica, anche per accertare lo stato di salute dell'Assicurato;

bivio gratuito di un medico, per le urgenze in Italia, dalle ore 20.00 alle ore 08.00 e nei giorni festivi. In caso di indisponibilità immediata di uno dei medici convenzionati, ove sia accertata l'urgenza della prestazione, la Centrale Operativa organizzerà il trasferimento in ambulanza al centro di pronto soccorso più vicino;

consulenza di un medico specialista. Il servizio è attivo all'estero compatibilmente con le disponibilità della zona in cui si verifica l'emergenza;

trasporto sanitario organizzato dal centro medico ove sono state prestate le prime cure di emergenza ad un centro medico meglio attrezzato. L'utilizzo dell'aereo sanitario è limitato agli spostamenti locali;

impiego di personale sanitario organizzato alla residenza o ad altro ospedale attrezzato. L'utilizzo dell'aereo sanitario è limitato ai trasferimenti in/tra paesi europei e del bacino mediterraneo.

Le prestazioni (a-e) non saranno effettuate per:

- distorsioni, fratture leggere, emorragie o lesioni cutanee, a giudizio dei medici, sul posto o nel corso del viaggio o che, comunque, non ne impediscono la prosecuzione;
- malattie infettive nel caso in cui il trasporto implichi violazione di norme sanitarie nazionali od internazionali;

f) assistenza infermieristica presso la residenza dell'Assicurato, dopo il suo rientro sanitario organizzato. Mondial Assistance terrà a proprio carico le spese relative ai primi due giorni di assistenza;

spagnamento diretto sul luogo o rimborso all'Assicurato (vedi anche art. 3.2, comma a), nei limiti previsti per destinazione dalla "Tabella Capitali Assicurati", dei costi rimasti effettivamente a suo carico per:

- trasporto dal luogo dell'evento al centro medico più vicino;
- ricovero ospedaliero;
- intervento chirurgico;
- onorari medici;
- spese farmaceutiche, se sostenute in seguito a prescrizione medica;
- spese ospedaliere in genere;
- cure dentarie urgenti, nel limite massimo per periodo assicurativo di € 103,29 per persona;

- cure ricevute successivamente al rientro del viaggio e sostenute entro 30 giorni dall'evento.

La garanzia è operante per il solo caso di infarto miocardico all'estero e nel limite di € 516,46.

I rimborsi saranno effettuati con l'applicazione della franchigia di € 51,65 per sinistro.

Nel solo caso di ricovero ospedaliero, compreso il Day Hospital, è indispensabile il contatto con la Centrale Operativa, in funzione 24 ore su 24. Qualora l'Assicurato si trovasse nella effettiva impossibilità di contattare la Centrale Operativa, Mondial Assistance provvederà al rimborso di tutte le spese sostenute per il ricovero nella misura del 70%, sempreché indennizzabili ai termini di polizza e debitamente comprovate da giustificativi di spesa;

h) rientro contemporaneo dei familiari o di uno dei compagni di viaggio, purché assicurati, in seguito al rimpatrio sanitario dell'Assicurato od al suo decesso. La prestazione viene fornita fino alla concorrenza di € 1.032,91 per evento;

i) rientro accompagnato di un minore assicurato. Il minore rientrerà con un accompagnatore designato dalla Centrale Operativa, nei casi in cui l'Assicurato si trovi nell'impossibilità di occuparsene direttamente a seguito di suo infarto miocardico;

l) rientro anticipato dell'Assicurato e dei familiari, con lui in viaggio ed assicurati, che per il decesso di un familiare debbano interrompere il viaggio e rientrare alla residenza con un mezzo ed un titolo di viaggio diversi da quelli contrattualmente previsti;

m) viaggio di andata e di ritorno di un familiare per assistere l'Assicurato che, in viaggio da solo, sia ricoverato in ospedale per un periodo superiore a 10 giorni in Italia-Europa ed a 15 giorni nel Mondo. Mondial Assistance, inoltre, terrà a proprio carico le spese alberghiere di soggiorno fino alla concorrenza di € 258,23 con un massimo di € 51,65 al giorno;

ripagamento delle spese di prolungamento soggiorno in albergo (pernotta e prima colazione), fino ad un importo massimo di € 51,65 al giorno e per un massimo di tre giorni, qualora lo stato di salute dell'Assicurato, pur non giustificando il ricovero ospedaliero o il rientro sanitario organizzato non gli permetta, data prescrizione medica, di intraprendere il viaggio di rientro alla data stabilita;

orienteo dell'Assicurato convalescente, nei casi in cui il suo stato di salute impedisca il rientro con il mezzo inizialmente previsto;

preparimento ed invio di medicinali urgenti imperativi sul luogo, ma regolarmente registrati in Italia. La spedizione sarà effettuata nel rispetto delle norme locali che regolano il trasporto di medicinali.

Resta a carico dell'Assicurato il costo dei medicinali stessi;

ultramissione di messaggi urgenti a persone, in Italia, con le quali l'Assicurato sia nell'impossibilità di mettersi direttamente in contatto;

protezione delle carte di credito, avviando con gli istituti emittenti la procedura necessaria al blocco delle carte di credito, dei libretti di assegni e dei traveller's cheques smarriti o sottratti. Resta a carico dell'Assicurato il perfezionamento della procedura, secondo il disposto dei singoli titoli di credito;

trasporto della salma fino al luogo della sepoltura nel paese di residenza. La Centrale Operativa provvederà all'adempimento di tutte le formalità, in conformità con le norme internazionali. Sono escluse le spese relative alla cerimonia funebre e per l'eventuale recupero della salma;

anticipo di denaro fino a € 1.032,91 per spese di prima necessità. L'anticipo sarà concesso a fronte di adeguate garanzie bancarie per i soli casi di effettiva necessità (furto, rapina del bagaglio, ecc.) e dovrà essere restituito a Mondial Assistance entro trenta giorni dall'anticipo stesso;

costituzione della cauzione penale fino a € 3.096,74, a seguito di fatto colposo dell'Assicurato accaduto all'estero. L'importo, anticipato a fronte di adeguate garanzie bancarie, dovrà essere restituito a Mondial Assistance entro trenta giorni dall'anticipo stesso;

reperimento di un legale all'estero, necessario alla tempestiva gestione in loco di controversie che coinvolgono direttamente l'Assicurato. Mondial Assistance terrà a proprio carico le spese necessarie fino all'importo di € 516,46.

3.2 Esclusioni

- La garanzia Assistenza alla Persona non è operante per gli eventi e/o le spese derivanti o in conseguenza di:
- a) organizzazione diretta di una delle prestazioni di assistenza previste, senza la preventiva autorizzazione della Centrale Operativa. Per le spese di cui alla lettera g) dell'art. 3.1, il contatto con la Centrale Operativa è richiesto esclusivamente nel caso di ricovero ospedaliero, compreso il Day Hospital;
 - b) tentato di suicidio o suicidio;
 - c) dolo o colpa grave dell'Assicurato;
 - d) malattie neuropsichiatriche, forme maniacali e forme depressive, stati paranoici, schizofrenia;
 - e) alcolismo, tossicodipendenza, sindrome da immunodeficienza acquisita (AIDS);
 - f) patologie inerenti lo stato di gravidanza oltre il sesto mese finito;
 - g) viaggio intrapreso contro il consiglio medico o, comunque, con pato-

logie in fase acuta od allo scopo di sottoporsi a trattamenti medicali chirurgici;

h) impianti e/o trapianti di organi;

i) cure ortodontiche e di parodontologie di protesi dentarie;

l) cure ed interventi per l'eliminazione di difetti fisici, di malformazioni congenite;

m) cure riabilitative;

n) applicazioni di carattere estetico e di protesi in genere;

o) acquisto, manutenzione e riparazione di apparecchi protesici e terapeutici;

p) viaggi esterei in zone remote raggiungibili solo con l'utilizzo di mezzi di soccorso speciali;

q) esplosioni nucleari, contaminazioni radioattive, trombe d'aria, tsunami, terremoti, eruzioni vulcaniche, inondazioni, alluvioni ed altri sconvolgimenti della natura, atti di guerra anche civile, terrorismo o sabotaggio organizzato, tumultu popolari, a meno che l'Assicurato provi che il sinistro non ha avuto alcun rapporto con tali eventi.

3.3 Disposizioni e Limitazione di Responsabilità

Le prestazioni di assistenza sono fornite una sola volta entro il periodo di validità del Certificato Assicurativo, nei limiti del capitale assicurato e di eventuali sottolimiti. La garanzia "Pagamento delle spese" di cui all'art. 3.1, lettera g) potrà essere utilizzata anche più volte, fermo restando il capitale (non cumulabile) previsto per destinazione, così come definito nella "Tabella Capitali Assicurati";

b) nei casi dove è prevista la messa a disposizione di un biglietto di viaggio, la garanzia si intende prestata con:

- aereo di linea (class economica);
- treno di prima classe;

c) Mondial Assistance non potrà essere ritenuta responsabile di:

- ritardi od impedimenti nell'esecuzione dei servizi convenuti dovuti a cause di forza maggiore od a disposizioni delle Autorità locali;
- errori dovuti ad inesatte comunicazioni ricevute dall'Assicurato;
- pregiudizi derivanti dall'avvenuto blocco dei titoli di credito;

d) Mondial Assistance ha diritto di richiedere i biglietti di viaggio non utilizzati alle persone delle quali abbia provveduto per il rientro;

e) Mondial Assistance non è tenuta a pagare indennizzi in sostituzione delle garanzie di assistenza dovute;

f) l'Assicurato libera dal segreto professionale i medici che lo hanno visitato e le persone coinvolte dalle condizioni di polizza, esclusivamente per gli eventi oggetto della presente assicurazione ed esclusivamente nei confronti di Mondial Assistance e/o dei magistrati eventualmente investiti dell'esame dell'evento.

4. IN CASO DI SINISTRO

4.1 Obblighi dell'Assicurato

(L'Assicurato (o chi per esso):

ANNULLAMENTO VIAGGIO dopo aver annullato il viaggio presso l'agenzia dove è stato prenotato, deve:

a) dare immediata avviso scritto, comunque entro 5 giorni da quello in cui si è verificato l'evento; **AGA International S.A. - Rappresentanza Generale per l'Italia** - specificando:

- le circostanze dell'evento;
- i dati anagrafici, il Codice Fiscale ed il recapito; ed allegando la copia dell'Estretto Conto di Penetrazione;

b) trasmettere anche successivamente:

- il documento provante la causa dell'annullamento (se di ordine medico deve essere allegata la patologia);
- la certificazione dell'agente tra l'Assicurato e la persona che ha causato l'annullamento;
- la copia della scheda di iscrizione al viaggio con le relative ricevute di pagamento;
- la copia dell'Estretto Conto di Penale emesso da Borsa Viaggi di Santo Nicola di C.so. sas;
- la copia dei documenti di viaggio, in originale se la penale è totale;

BAGAGLIO ai danni avvisi scritti a **AGA International S.A. - Rappresentanza Generale per l'Italia** - entro 10 giorni dal rientro, specificando le circostanze dell'evento, i dati anagrafici, il Codice Fiscale ed il recapito;

c) allegare:

- il Certificato di Assicurazione;
- in caso di mancata o ritardata consegna da parte del Vettore Aereo o manomissione del contenuto:

- il rapporto di irregolarità bagaglio (Property Irregularity Report) effettuato presso l'apposito ufficio aeroportuale (lost and found);

- la copia del biglietto aereo e del ticket del bagaglio;

- la copia della lettera di reclamo inoltrata al Vettore Aereo;

- la risposta definitiva del Vettore Aereo, attestante la data e l'ora della tardata riconsegna e/o la manomissione del contenuto o il definitivo mancato ritrovamento, nonché l'importo liquidato per la sua responsabilità;

- l'elenco dettagliato delle cose sottratte e non riconsegnate, acquistate per emergenza;

- le ricevute di acquisto, in originale, degli effetti personali acquistati per emergenza.

In caso di furto, scippo e rapina:

- la copia della denuncia presentata all'Autorità competente del luogo ove si è verificato l'evento con l'elenco dettagliato delle cose sottratte ed il loro valore;

nel solo caso di furto, anche la copia del reclamo inviato all'eventuale responsabile del danno (vettore, albergatore, ecc.) e sua risposta.

ASSISTENZA ALLA PERSONA

Per ogni richiesta di Assistenza

contattare immediatamente la Centrale Operativa, in funzione 24 ore su 24, specificando:

- il numero del Certificato di Assicurazione;
- i dati anagrafici, il Codice Fiscale e il recapito.

Per richieste di rimborso spese mediche direttamente sostenute

ai danni avvisi scritti a **AGA International S.A. - Rappresentanza Generale per l'Italia** - entro 10 giorni dal rientro, specificando le circostanze dell'evento, i dati anagrafici, il Codice Fiscale ed il recapito;

b) allegare:

- il Certificato di Assicurazione;
- la certificazione medica o la documentazione attestante l'evento;
- l'originale delle spese effettivamente sostenute.

Mondial Assistance si riserva il diritto di richiedere tutta la documentazione utile alle indagini ed alle verifiche del caso, che l'Assicurato si impegna a mettere a disposizione.

TABELLA CAPITALI ASSICURATI	Destinazione del Viaggio		
	Italia	Europa	Mondo
Garanzie			
ANNULLAMENTO VIAGGIO	Costo Totale del Viaggio		
BAGAGLIO			
Furto, scippo, rapina, incendio, mancata riconsegna	€ 206,58	€ 516,46	€ 516,46
Limite per oggetto	€ 103,29	€ 154,94	€ 154,94
Acquisto di prima necessità	€ 61,97	€ 154,94	€ 154,94
ASSISTENZA ALLA PERSONA			
Spese mediche, ospedaliere, farmaceutiche, ecc.	€ 361,52	€ 2.582,28	€ 2.582,28

Per richieste di rimborsi inviare comunicazioni e documentazione, esclusivamente a mezzo posta, a:

AGA International S.A. - Rappresentanza Generale per l'Italia - Servizio Liquidazione Danni

P.le Lodi, 3 - 20137 Milano

Per una più tempestiva e sicura liquidazione del sinistro, si rende indispensabile la precisa indicazione delle coordinate bancarie e Codice Fiscale dell'Assicurato al fine di poter predisporre il pagamento del risarcimento mediante bonifico. Seguire attentamente le istruzioni riportate sul Certificato di Assicurazione è fondamentale per una corretta e rapida liquidazione del danno.

Per ogni evenienza inerente le prestazioni di Assistenza contattare la Centrale Operativa al numero telefonico evidenziato sul Certificato di Assicurazione.

Per tutte le informazioni relative ad eventuali sinistri vi invitiamo a consultare il sito web www.ilmiosinistro.it

Informativa privacy sulle Tecniche di comunicazione a distanza (ex D.Lgs. n. 196 del 30/6/03)

Per rispettare la legge sulla privacy la informiamo sull'uso dei suoi dati personali e sui suoi diritti.

La nostra azienda deve acquisire alcuni dati che la riguardano, anche raccogliendo i dati inerenti altri soggetti, al fine di erogare prestazioni relative a prodotti assicurativi da lei acquistati o di cui lei è beneficiario. I dati forniti da lei stesso o da altri soggetti saranno trattati da AGA International S.A. - Rappresentanza Generale per l'Italia, titolare del trattamento, da società del medesimo Gruppo in Italia e da terzi a cui essi verranno comunicati al fine di fornire le informazioni, da lei richieste, anche mediante l'uso di fax, del telefono anche cellulare, della posta elettronica o di altre tecniche di comunicazione a distanza.

I suoi dati personali saranno utilizzati solo con modalità e procedure strettamente necessarie per fornire le prestazioni e le informazioni da lei eventualmente richieste.

Senza i suoi dati, non potremmo fornire il servizio in tutto o in parte. La nostra azienda utilizzerà le tecniche di comunicazione a distanza spacciate anche quando dovrà comunicare, per i fini previsti dalla polizza, taluni di questi dati ad altre aziende dello stesso settore, in Italia e all'estero e ad altre aziende dello stesso Gruppo, in Italia e all'estero. Il nostro personale, veniamo utilizzati soggetti di nostra fiducia che svolgeranno per nostro conto compiti di natura tecnica ed organizzativa. Alcuni di questi soggetti sono operanti anche all'estero.

Alcuni di questi soggetti sono nostri diretti collaboratori e svolgono la funzione del responsabile del nostro trattamento dei dati, oppure operano in totale autonomia quali fornitori esterni e risultano detentori titolari del trattamento dati.

Si tratta, in modo particolare, di soggetti facenti parte del gruppo Allianz S.E. - società di servizi cui sono affidate la gestione, la liquidazione ed il pagamento di sinistri; società di servizi informativi e telematici o di archiviazione; società di servizi postali indicate nel piano postale.

L'elenco di tutti i soggetti suddetti è costantemente aggiornato e può consultarlo gratuitamente (chiedendoci) ad AGA International S.A. - Rappresentanza Generale per l'Italia - Servizio Privacy - P.le Lodi 3, 20137 Milano o al numero fax 02 29095948, e-mail: privacy@mondialassistance.it o per posta elettronica ai seguenti indirizzi.

Lei ha il diritto di conoscere, in ogni momento, quali sono i suoi dati e come essi vengono utilizzati.

Ha anche il diritto di farli aggiornare, integrare, rettificare o cancellare, chiederne l'elenco ed opporsi al loro trattamento.

Per l'esercizio dei suoi diritti può rivolgersi ad AGA International S.A. - Rappresentanza Generale per l'Italia - Servizio Privacy - P.le Lodi 3, 20137 Milano o al numero fax 02 29095948, e-mail: privacy@mondialassistance.it.

Nota informativa al Contraente - predisposta ai sensi dell'art. 185 D. Lgs. 7.9.2005 N. 209 ed in conformità con quanto disposto dal Regolamento Isvop n. 25 del 26 maggio 2010

La presente "Nota Informativa" ha lo scopo di fornire al Contraente (persona fisica o giuridica che sottoscrive il contratto di assicurazione), all'Assicurato e a tutti i viaggiatori portatori di un interesse alla copertura assicurativa tutte le informazioni preobbligate necessarie al fine di permettere ad un fondato giudizio sui diritti e gli obblighi contrattuali, in conformità all'art. 185 D.Lgs. 7.9.2005 n. 209. La presente nota è redatta in Italia in lingua italiana, salva la facoltà del Contraente di richiederne la relazione in altra lingua.

1) Informazioni Relative alla Società
Denominazione Sociale e forma giuridica della Società (Impresa Assicuratrice)

L'Impresa Assicuratrice è **AGA International S.A.**

Sede Legale: 37, Rue Taitbout, 75009 - Paris - France
Registro delle Imprese e della Società Italiana n. 51940850
Capitale Sociale sottoscritto € 11.128.575

Autorizzazione all'esercizio delle assicurazioni

Autorizzato all'esercizio delle assicurazioni dall'Autorità di Controllo Pruden-

ziale (ACQS) il 1 febbraio 2010

Rappresentanza Generale per l'Italia

Polizze Lodi 3, CAP 20137, Milano (ITALIA)
Codice Fiscale: Partita IVA e iscrizione al Registro delle Imprese di Milano n. 07235050963 - Ita 1945496

Recapito Telefonico - Sito Internet - Indirizzo e-mail

02/23.695.1 - www.mondial-assistenza.it - info@mondial-assistenza.it

Abilitazione all'esercizio delle assicurazioni

Società abilitata all'esercizio dell'attività assicurativa in Italia in regime di stabilimento, sotto il n. 13/2009/2010, al n. 102095, all'appendice dell'Alto Imprese Assicurative, Elenco 1.

2) Informazioni Relative al Contratto

Legislazione applicabile al contratto

La legislazione applicabile al contratto è quella italiana; le Parti hanno comunque la facoltà prima della conclusione del contratto stesso, di scegliere una legislazione diversa.

La Società propone di scegliere la legislazione italiana.

Resta comunque ferma l'applicazione di norme imperative del diritto italiano. Precisazioni dei diritti derivanti dal contratto.

Ogni diritto dell'Assicurato nei confronti di AGA International S.A. derivanti dal presente contratto si prescrive in due anni dal giorno in cui si è verificato il fatto su cui si fonda il diritto, ai sensi dell'art. 2952 del C.C.

Reclami in merito al contratto

Eventuali reclami riguardanti il rapporto contrattuale e la gestione dei sinistri devono essere inoltrati per iscritto alla Società.

Servizio Qualità

AGA International S.A. - Rappresentanza Generale per l'Italia
P.le Lodi 3 - 20137 MILANO (Italia) fax: +39 02 26 624 008

e-mail: Quality@mondial-assistenza.it
Qualora il contraente/assicurato non si ritenga soddisfatto dall'esito del reclamo o in caso di avvenuta ricezione del termine massimo di quantificazione giorni, potrà rivolgersi all'ISVAP, Via del Quirinale, 21 - 00187 Roma Fax 06.47.133.745 - 06.47.13.353, comunicando l'esposto con copia del reclamo già inoltrato all'Impresa ed il relativo ricorso.

Resta salva, comunque, per il contraente/assicurato che presenta reclamo, la facoltà di adire l'Autorità Giudiziarla.

Nel caso di lire banconotabili, tra un contraente/assicurato avente domicilio in uno stato aderente allo spazio economico europeo ed un'impresa avente sede legale in un altro stato membro, il contraente/assicurato può chiedere l'attivazione della procedura FIN-NET, inoltrando il reclamo direttamente al sistema stesso competente, ossia quello in cui ha sede l'impresa di assicurazione che ha stipulato il contratto (individuabile accedendo al sito internet www.ec.europa.eu/fin-net), oppure, se il contraente/assicurato ha domicilio in Italia può presentare il reclamo all'Israp che provvede all'invio al sistema stesso competente, dandone notizia al contraente/assicurato stesso.

3) Informazioni in Corso di Contratto

Qualora nel corso della durata contrattuale dovessero intervenire variazioni inerenti alle informazioni relative alla Società od alla qualità relativa al contratto, la Società si impegna a comunicare tempestivamente al Contraente, nonché fornire ogni necessaria precisazione.

CONDIZIONI GENERALI DI CONTRATTO DI VENDITA DI PACCHETTI TURISTICI

1. PREMESSA, NOZIONE DI PACCHETTO TURISTICO

Premesso che l'organizzatore ed il venditore del pacchetto turistico, cui il consumatore si rivolge, devono essere in possesso dell'autorizzazione amministrativa dell'espletamento delle loro attività; il consumatore ha diritto di ricevere copia del contratto di vendita di pacchetto turistico (ai sensi dell'Art. 85 Cod. Cons.), che è documento indispensabile per accedere eventualmente al fondo di garanzia di cui all'art. 18 delle presenti Condizioni generali di contratto.

La nozione di pacchetto turistico (art. 34 Cod. Tur.), è la seguente; i pacchetti turistici hanno ad oggetto i viaggi, le vacanze ed i circuiti "tutto compreso", risultati dalla prefissata combinazione di almeno due degli elementi sotto indicati, venduti ed offerti in vendita ad un prezzo forfetario e di durata superiore alle 24 ore:

- trasporto;
- alloggio;
- servizi turistici non accessori al trasporto o all'alloggio (omissis) che costituiscono parte significativa del "pacchetto turistico". Il consumatore ha diritto a ricevere copia del contratto di vendita di pacchetto turistico (ai sensi dell'art. 35 e 36 Cod. Tur.). Il contratto costituisce titolo per accedere eventualmente al Fondo di Garanzia di cui al successivo art. 19.

2. FONTI LEGISLATIVE

La compravendita di pacchetto turistico, sia che abbia ad oggetto servizi da fornire in territorio nazionale che estero, è disciplinata - fino alla sua abrogazione ai sensi dell'art. 3 del D.Lgs. n. 79 del 23/05/2011 (il codice del Turismo) - dalla L. 27/12/1977 n. 1084 di ratifica ad esecuzione della Convenzione Internazionale relativa al contratto di viaggio (CC V) firmata a Bruxelles il 23/4/1970 in quanto applicabile dal Codice del Turismo (art. 32-51) e s.m.l.

3. INFORMAZIONE OBBLIGATORIA SCHEDA TECNICA

L'organizzazione ha l'obbligo di realizzare il catalogo o nel programma fuori catalogo una scheda tecnica. Gli elementi obbligatori da inserire nella scheda tecnica del catalogo o del programma fuori catalogo sono: estremi dell'autorizzazione amministrativa dell'organizzatore; estremi della polizza assicurativa responsabilità civile; periodo di validità del catalogo o programma fuori catalogo o viaggio su misura; modalità e condizioni di sostituzione (Art. 89 Cod. Cons.); cambio di riferimento ai fini degli adeguamenti valutari, giorno o valore.

4. PRENOTAZIONI

La proposta di prenotazione dovrà essere redatta su apposito modulo contrattuale, se del caso elettronico, compilato in ogni sua parte e sottoscritto dal cliente, che ne riceverà copia. L'accettazione della prenotazione si intende perfezionata, con conseguente conclusione del contratto, solo nel momento in cui l'organizzatore invierà relativa conferma, anche a mezzo sistema telematico, al cliente presso l'agenzia di viaggi intermediaria. Le indicazioni relative al pacchetto turistico non contenute nei documenti contrattuali, negli opuscoli ovvero in altri mezzi di comunicazione scritta, saranno fornite dall'organizzatore in regolare adempimento degli obblighi previsti a proprio carico dall'art. 37 comma 2 Cod. Tur. prima dell'inizio del viaggio. Il pacchetto turistico acquistato dal cliente conterrà esclusivamente i servizi indicati nella conferma della prenotazione; eventuali servizi diversi e/o ulteriori, quali trasferimenti a e dal luogo di partenza e i servizi acquistati in loco dal cliente non sono inclusi nel pacchetto e pertanto l'organizzatore non assume alcuna responsabilità in merito e non potrà in alcun modo essere considerato responsabile in relazione ai medesimi.

5. PAGAMENTI

All'atto della prenotazione dovrà essere versato il 25% della quota complessiva del viaggio, inclusa la quota d'apertura pratica ed il saldo dovrà essere versato almeno 30 giorni prima della partenza, oppure in concomitanza con la prenotazione, se questa è effettuata nei 30 giorni antecedenti la partenza. Il mancato pagamento delle somme predette da parte del turista o il mancato versamento delle stesse da parte dell'agenzia intermediaria all'organizzatore, alle date stabilite, costituisce clausola risolutiva espressa tale da determinare, da parte dell'agenzia intermediaria e/o dell'organizzatore la risoluzione di diritto.

6. PREZZO

Il prezzo del pacchetto turistico è determinato dal contratto, con riferimento a quanto indicato in catalogo o programma fuori catalogo ed agli eventuali aggiornamenti degli stessi cataloghi o programmi fuori catalogo successivamente intervenuti. Esso potrà essere variato fino a 20 giorni precedenti la partenza e soltanto in conseguenza alle variazioni di: costi di trasporto, incluso il costo del carburante e delle coperture assicurative;

diritti e tasse su alcune tipologie di servizi turistici quali imposte, tasse di atterraggio, di sbarco o di imbarco nei porti e negli aeroporti; tassi di cambio applicati al pacchetto in questione. Per tali variazioni si farà riferimento al corso di cambi ed ai costi di cui sopra (ad eccezione del carburante) rilevati alla data indicata nella scheda tecnica, ovvero alla data riportata sugli eventuali aggiornamenti comunicati successivamente alla stampa di questo catalogo, rispetto alle quotazioni medie registrate nel secondo mese ante partenza.

Gli adeguamenti valutari vengono calcolati sul valore delle notti extra/solo hotel/solo tour etc. e su tutti i servizi non contrattati in Euro. Quanto al costo del carburante, per i voli speciali ITC, potrà essere applicato un adeguamento del prezzo del pacchetto di viaggio in conseguenza dell'aumento del costo del carburante aereo (Jet Fuel). Detto adeguamento sarà contenuto fra un valore minimo e un valore massimo calcolato applicando alla quota da catalogo per persona il prodotto (i) tra le percentuali di incidenza del costo del carburante aereo sul prezzo del pacchetto e (ii) la percentuale di incremento del parametro del carburante aereo derivante dal confronto fra la quotazione registrata nel secondo mese ante partenza e quella pubblicata da catalogo (scheda tecnica). Potranno comunque essere applicati interventi di natura commerciale migliorativi rispetto ai valori sopra rilevati. Per i voli di linea e/o la navigazione marittima/fluviale, invece, potrà essere applicato un adeguamento pari a quello richiesto dalle Compagnie Aeree/Compagnie di Navigazione. Le oscillazioni incideranno sul prezzo forfetario del pacchetto turistico nella percentuale massima dell'80%. Le quote non subiranno modifiche per oscillazioni dei cambi e/o del prezzo del carburante al di sotto del 3%. Qualora l'oscillazione dovesse essere superiore a tale percentuale, l'adeguamento verrà applicato per intero.

7. ACCORDI SPECIFICI / MODIFICHE PRIMA DELLA PARTENZA

Il Viaggiatore può far presenti, all'atto della prenotazione, particolari richieste ed esigenze che potranno formare oggetto di accordi specifici sulle modalità del viaggio, qualora ciò sia tecnicamente possibile. In tal caso gli accordi specifici verranno inseriti nell'ambito delle presenti Condizioni. Eventuali richieste relative alla sistemazione alberghiera (letto matrimoniale, camere vicine, ubicazione camera, etc.) vengono sempre trasmesse ai fornitori come semplici segnalazioni. Nel caso in cui il servizio richiesto sia ritenuto una condizione essenziale, dovrà essere inviata al Tour Operator una specifica richiesta scritta all'atto della prenotazione, a cui verrà dato riscontro scritto seguito verifica con i fornitori.

Dopo la conclusione del contratto, eventuali modifiche, siano esse richieste dal Viaggiatore o dall'organizzatore, dovranno formare oggetto di specifico accordo, da redigersi per iscritto. Le modifiche da parte del Viaggiatore a prenotazione già accettata, saranno accolte soltanto nei limiti in cui possano essere soddisfatte e non obbligano l'organizzatore nei casi in cui non possano essere soddisfatte. La richiesta di modifica deve avvenire entro e non oltre 20 giorni lavorativi, escluso il sabato ed in ogni caso qualsiasi richiesta di modifica comporta per il cliente l'addebito fisso di € 25 a persona (ad esclusione dei voli di linea e low cost) per ogni variazione relativa a: cambio nome, aeroporto di partenza (familiare solo per voli noleggiati o speciali), complesso alberghiero, diminuzione del soggiorno, data di partenza. "Le variazioni con voli di linea e low cost, comportano l'addebito di spese diverse da valutare a seconda della richiesta del vettore. Per la modifica della destinazione, si intende non lo Stato ma la località di soggiorno, in quanto all'interno del medesimo Stato sono spesso presenti diverse destinazioni (es. Baleari, Costa Spagnola, Canarie in Spagna) verrà applicata la penale del 10% da calcolare sul totale importo della prenotazione.

La variazione della data del viaggio è possibile solamente entro la fine dell'anno solare inizialmente prenotato. NB: La diminuzione del n. dei passeggeri all'interno di una pratica è da intendersi come "Annullamento Parziale" (vedi punto 8 Recesso-Annullamento).

8. RECESSO DEL CONSUMATORE ANNULLAMENTO

Il consumatore può recedere dal contratto, senza pagare le penali, nelle seguenti ipotesi:

- aumento del prezzo del pacchetto indicato nel presente Contratto in misura eccedente il 10%;
- modifica in modo significativo di uno o più elementi del contratto oggettivamente configurabili come fondamentali ai fini della fruizione del pacchetto turistico complessivamente considerato e proposta dall'organizzatore dopo la conclusione del contratto stesso ma prima della partenza e non accettata dal consumatore. Nei casi di cui sopra, il consumatore ha alternativamente diritto:
- ad usufruire di un pacchetto turistico alternativo, senza supplemento di prezzo o con la restituzione dell'eccedenza di prezzo, qualora il secondo pacchetto turistico abbia valore inferiore al primo;
- alla restituzione della sola parte di prezzo già corrisposta. Tale restituzione dovrà essere effettuata entro sette giorni lavorativi dal momento del ricevimento della richiesta di rimborso.

Il consumatore dovrà dare comunicazione della propria

decisione (di accettare la modifica o di recedere) entro e non oltre due giorni lavorativi dal momento in cui ha ricevuto l'avviso di aumento o di modifica. In difetto di espressa comunicazione entro il termine suddetto, la proposta formulata dall'organizzatore si intende accettata.

Al consumatore che receda dal contratto prima della partenza al di fuori delle ipotesi sopra elencate, verrà addebitato l'importo delle penali qui di seguito riportate (indipendentemente dal pagamento dell'acconto previsto all'art. 5), oltre alla quota individuale d'apertura pratica, le seguenti percentuali, calcolate in base a quanti giorni prima dell'inizio del viaggio è avvenuto l'annullamento. La comunicazione dell'annullamento deve pervenire per iscritto in un giorno lavorativo (escluso sabato e domenica) e non include quello del receso.

A) Pacchetti turistici con voli noleggiati o speciali, con soggiorni o solo soggiorni in formula alberghiera, in appartamenti, residence, ville in formula affitti, crociere marittime, tours e pacchetti turistici con altri mezzi di trasporto (escluso voli low cost e voli di linea):

- 10% della quota di partecipazione sino a 40 giorni lavorativi prima della partenza (escluso il sabato);
- 30% della quota di partecipazione da 39 a 22 giorni lavorativi prima della partenza (escluso il sabato);
- 50% della quota di partecipazione da 21 a 13 giorni lavorativi prima della partenza (escluso il sabato);
- 75% della quota di partecipazione da 12 a 6 giorni lavorativi prima della partenza (escluso il sabato);
- 100% della quota di partecipazione dopo tale termine ed in ogni caso di interruzione del viaggio o soggiorno già intrapreso.

B) Voli di linea e voli low cost:

- 100% della quota volo (incluse tasse aeroportuali e spese accessorie) già dal momento della prenotazione. N.B.: Le suddette somme dovranno essere corrisposte anche da chi non potesse effettuare il viaggio per mancanza o irregolarità dei documenti personali validi per l'espatrio, quali passaporti, visti, vaccinazioni. Bixia Viaggi si riserva senza impegno né responsabilità di rimborsare eventuali somme recuperate per servizi non usufruiti a seguito di receso.

Nel caso di gruppi preconstituiti tali somme verranno concordate di volta in volta alla conferma del contratto.

9. MODIFICA O ANNULLAMENTO DEL PACCHETTO TURISTICO PRIMA DELLA PARTENZA DA PARTE DELL'ORGANIZZATORE

Nel caso in cui prima della partenza l'organizzatore, per qualsiasi ragione, tranne un fatto proprio del consumatore, comunichi l'annullamento del pacchetto oggetto del contratto, l'organizzatore offrirà al consumatore se possibile un pacchetto sostitutivo. Il consumatore avrà diritto, in via alternativa, a usufruire di tale pacchetto sostitutivo ovvero a essere rimborsato con le modalità previste dai commi successivi. Il pacchetto sostitutivo offerto dall'organizzatore dovrà essere di valore equivalente a quello annullato; se l'organizzatore non è in grado di proporre un pacchetto sostitutivo di valore equivalente, il consumatore avrà diritto a essere rimborsato della differenza. L'organizzatore che annulla il pacchetto turistico, ai sensi e per gli effetti dell'art. 1469 bis n. 5 cod. civ. restituirà al consumatore il doppio di quanto effettivamente pagato dal consumatore stesso e materialmente incassato dall'organizzatore, eccettuati i casi di forza maggiore, caso fortuito o mancato raggiungimento del numero minimo di partecipanti e il caso di mancata accettazione da parte del consumatore del pacchetto sostitutivo offerto dall'organizzatore. La somma oggetto della restituzione non sarà mai superiore al doppio degli importi di cui il consumatore sarebbe in pari debitore secondo quanto previsto dall'art. 8. Pertanto, in caso di annullamento del pacchetto turistico avvenuto prima dei 45 giorni dalla partenza, l'organizzatore dovrà restituire l'eventuale somma pagata dal consumatore e materialmente incassata dall'organizzatore. Nei suddetti casi di forza maggiore, caso fortuito, mancato raggiungimento del numero minimo dei partecipanti e mancata accettazione del consumatore del pacchetto sostitutivo offerto dall'organizzatore, egli avrà diritto soltanto al rimborso di quanto effettivamente versato.

10. MODIFICHE DOPO LA PARTENZA

L'organizzatore, qualora dopo la partenza si trovi nell'impossibilità di fornire per qualsiasi ragione, tranne che per fatto proprio del consumatore una parte essenziale dei servizi contemplati in contratto, dovrà predisporre soluzioni alternative, senza supplementi di prezzo a carico del contraente e qualora le prestazioni fornite siano di valore inferiore rispetto a quelle previste, rimborsarlo in misura pari a tale differenza. Qualora non risulti possibile alcuna soluzione alternativa, ovvero la soluzione predisposta dall'organizzatore venga rifiutata dal consumatore per seri e giustificati motivi, l'organizzatore fornirà supplemento di prezzo, un mezzo di trasporto equivalente a quello originario previsto per il ritorno al luogo di partenza o al diverso luogo eventualmente pattuito, compatibilmente alle disponibilità del mezzo e di posti e lo rimborserà nella misura della differenza tra il costo delle prestazioni previste e quello delle prestazioni effettuate fino al momento del rientro anticipato. Eventuali prolungamenti richiesti in loco dai clienti potranno essere confermati

salvo disponibilità. Il costo aggiuntivo a carico del cliente sarà calcolato sulla base delle quote pubblicate su questo catalogo o su altri cataloghi dell'organizzatore. Le richieste di modifica di sistemazione alberghiera sono confermabili anche se salvo disponibilità e possono essere soggette all'applicazione di eventuali spese o penali da parte della struttura originariamente prenotata. La differenza di costo sarà calcolata tra la quota pagata per la sistemazione, pubblicata su questo catalogo o su altri cataloghi dell'organizzatore.

11. SOSTITUZIONI

Il cliente rinunciatario può farsi sostituire da altra persona sempre che:

- l'organizzatore ne sia informato per iscritto almeno 4 giorni lavorativi prima della data fissata per la partenza, ricevendo contestualmente comunicazione circa le generalità del cessionario;
- il sostituto soddisfi tutte le condizioni per la fruizione del servizio (art. 39 Cod. Tur.) ed in particolare i requisiti relativi al passaporto, ai visti, ai certificati sanitari;
- il soggetto subentrante rimborsi all'organizzatore tutte le spese aggiuntive sostenute per procedere alla sostituzione nella misura che gli verrà quantificata prima della cessione.

Il cedente ed il cessionario sono solidamente responsabili per il pagamento del saldo del prezzo nonché degli importi di cui alla lettera c) del presente articolo. In relazione ad alcune tipologie di servizi, può verificarsi che un terzo fornitore di servizi non accetti la modifica del nominativo del cessionario, anche se effettuata entro il termine di cui al precedente punto a).

L'organizzatore non sarà pertanto responsabile dell'eventuale mancata accettazione della modifica da parte dei terzi fornitori di servizi. Tale mancata accettazione sarà tempestivamente comunicata dall'organizzatore alle parti interessate prima della partenza.

12. OBBLIGHI DEI PARTECIPANTI

I partecipanti che hanno l'obbligo di comunicare la propria cittadinanza se diversi da quella italiana, dovranno essere muniti di passaporto individuale o di altro documento valido per tutti i paesi toccati dall'itinerario, nonché dei visti di soggiorno e di transito e di certificati sanitari che fossero eventualmente richiesti. I cittadini stranieri dovranno reperire le informazioni attraverso le loro rappresentanze diplomatiche presenti in Italia. Tutti i partecipanti dovranno attenersi all'osservanza delle regole di normale prudenza e diligenza ed a quelle specifiche in vigore nei paesi destinazione del viaggio, a tutte le informazioni fornite loro dall'organizzatore, nonché ai regolamenti ed alle disposizioni amministrative e legislative relative al pacchetto turistico. I partecipanti saranno chiamati a rispondere a tutti i danni che l'organizzatore dovesse subire a causa della loro inadempienza alle sopra esaminate obbligazioni incluse le spese di rimpatrio. Il consumatore è tenuto a fornire all'organizzatore tutti i documenti, le informazioni e gli elementi in suo possesso utili per l'esercizio di surrogia di quest'ultimo nei confronti dei terzi responsabili del danno ed è responsabile verso l'organizzatore del pregiudizio arrecato al diritto di surrogazione.

Il consumatore comunicherà altresì per iscritto all'organizzatore, all'atto della prenotazione, le particolari richieste personali che potranno formare oggetto di accordi specifici sulle modalità del viaggio, sempre che ne risulti possibile l'attuazione. Il consumatore è sempre tenuto ad informare l'intermediario e l'organizzatore di eventuali sue esigenze o condizioni particolari (gravida, intolleranze alimentari, disabilità, etc.) firmando contestualmente il consenso al trattamento dei dati sensibili ed a specificare esplicitamente la richiesta di relativi servizi personalizzati. In assenza di tale consenso non sarà possibile ottemperare agli obblighi contrattuali.

13. CLASSIFICAZIONE ALBERGHIERA

La classificazione ufficiale delle strutture alberghiere viene fornita da catalogo o in altro materiale informativo soltanto in base alle formali indicazioni delle competenti autorità del paese in cui il servizio è erogato. In assenza di classificazioni ufficiali riconosciute dalle competenti Pubbliche Autorità dei paesi anche membri della UE cui il servizio si riferisce, l'organizzatore si riserva la facoltà di fornire in catalogo o depliant una propria descrizione della struttura ricettiva, tale da permettere una valutazione e conseguente accettazione della stessa da parte del consumatore.

14. REGIME DI RESPONSABILITÀ

L'organizzatore risponde dei danni arrecati al consumatore a motivo dell'adempimento totale o parziale delle prestazioni contrattuali dovute, sia che le stesse vengano effettuate da lui personalmente che da terzi fornitori dei servizi, a meno che provi che l'evento è derivato dal fatto del consumatore (ivi comprese iniziative autonomamente assunte da quest'ultimo nel corso dell'esecuzione di servizi turistici) o da circostanze estranee alla fornitura delle prestazioni previste in contratto, dal caso fortuito, da forza maggiore ovvero da circostanze che lo stesso organizzatore non poteva, secondo la diligenza professionale, ragionevolmente prevedere o risolvere. L'intermediario presso il quale sia stata effettuata la prenotazione del pacchetto turistico non risponde in alcun

QUOTA INDIVIDUALE D'APERTURA PRATICA comprendente assicurazione **MONDIAL ASSISTANCE** per **BAGAGLIO**, **ASSISTENZA ALLA PERSONA** e **ANNULLAMENTO VIAGGIO**:

PER SOGGIORNI INFERIORI A 4 NOTTI
Adulti € 25
Bambini 00/12 € 10

PER SOGGIORNI SUPERIORI A 4 NOTTI
Adulti € 35
Bambini 00/12 € 15

modo delle obbligazioni nascenti dall'organizzazione del viaggio, ma è responsabile esclusivamente delle obbligazioni nascenti dalla sua qualità di intermediario e comunque nei limiti per tale responsabilità previsti dalle norme vigenti in materia.

15. ORARI, OPERATIVI AEREI E CALENDARIO PARTENZE

Gli orari dei voli (espressi in ora locale) pubblicati all'interno del catalogo hanno valore puramente indicativo e sono suscettibili di variazione da parte delle compagnie aeree anche senza preavviso. Essi non costituiscono "elemento essenziale del contratto". Eventuali variazioni rispetto a quanto pubblicato potranno anche riguardare, secondo necessità: la compagnia aerea, il tipo di aeromobile (in nessun caso verranno comunque utilizzati aeromobili o compagnie aeree di qualità o affidabilità inferiore a quelli pubblicati), il cambio classe di prenotazione, l'effettuazione di scali non previsti, potranno essere raggruppate su un unico aeroporto le partenze previste da altro scalo italiano con il trasferimento in pullman da un'aerostazione all'altra e potranno essere sostituiti voli noleggiati con voli di linea (anche con scali tecnici). Gli orari definitivi dei voli, routing ed eventuali scali, convocazione e luogo di ritrovo saranno riportati sulla comunicazione disponibile in agenzia prima della partenza. Per la conferma dell'orario definitivo, il cliente dovrà necessariamente contattare la propria Agenzia di viaggi o il nostro call center Brixia Viaggi un giorno lavorativo prima della partenza. Nota bene: le donne in stato di gravidanza sono generalmente ammesse al trasporto aereo sino alla 28ª settimana munita di certificato che attesta lo stato di avanzamento della gravidanza, dalla 29ª alla 34ª settimana solo se munita di certificato medico (redatto entro le 72 ore antecedenti la partenza prevista del volo) attestante l'idoneità a intraprendere il viaggio aereo, oltre la 34ª settimana potrebbero non essere accettate a bordo. Si consiglia prima di prenotare un volo di consultare il proprio medico e di controllare che la data di rientro non superi la 34ª settimana, come precedentemente specificato.

16. LIMITI DEL RISARCIMENTO

Il risarcimento dovuto dall'organizzatore per danni alla persona non può in ogni caso essere superiore ai limiti previsti dalle convenzioni internazionali cui prendono parte Italia e Unione Europea in riferimento alle prestazioni il cui inadempimento ne ha determinato la responsabilità. In particolare il limite risarcitorio non può superare l'importo di 50.000 Franchi Oro German per danni alle persone, 2000 Franchi Oro German per danni alle cose, 5000 Franchi Oro German per qualsiasi altro danno (art. 13 n° 2 CCV).

17. OBBLIGO DI ASSISTENZA

L'organizzatore è tenuto a prestare le misure di assistenza al consumatore imposte dal criterio di diligenza professionale esclusivamente in riferimento agli obblighi a proprio carico per disposizione di legge o di contratto. L'organizzatore ed il venditore sono esonerati dalle rispettive responsabilità (artt. 14 e 16 delle presenti Condizioni Generali), quando la mancata o inesatta esecuzione del contratto è imputabile al consumatore o è dipesa dal fatto di un terzo carattere imprevedibile o inevitabile, ovvero un caso fortuito o di forza maggiore.

18. RECLAMI E DENUNCE

Ogni mancanza di esecuzione del contratto deve essere contestata dal consumatore senza ritardo affinché l'organizzatore, il suo rappresentante locale o l'accompagnatore vi porgano tempestivamente rimedio anche ai fini di cui all'art. 1227 c.c. in caso contrario non potrà essere contestato l'inadempimento contrattuale. Il consumatore dovrà - a pena di decadenza - altresì sporgere reclamo mediante l'invio di una raccomandata, con avviso di ricevimento, all'organizzatore o al venditore, entro e non oltre 10 giorni lavorativi dalla data del rientro presso la località di partenza.

19. FONDO DI GARANZIA

È istituito presso la Direzione Generale del Turismo del Ministero delle Attività Produttive il Fondo Nazionale di Garanzia cui il consumatore può rivolgersi (ai sensi dell'art. 51 Cod.Tur.), in caso di insolvenza o di fallimento dichiarato dal venditore o dall'organizzatore, per la tutela delle seguenti esigenze:

- rimborso del prezzo versato;
 - suo rimpatrio nel caso di viaggio all'estero.
- Il fondo deve altresì fornire un'immediata disponibilità economica in caso di rientro forzato di turisti da Paesi extracomunitari in occasione di emergenze imputabili o meno al comportamento dell'organizzatore. Le modalità di intervento del Fondo sono stabilite col decreto del Presidente del Consiglio dei Ministri art. 6 del DM 349/99.

ADDENDUM CONDIZIONI GENERALI DI VENDITA DI SINGOLI SERVIZI TURISTICI

DISPOSIZIONI NORMATIVE

I contratti aventi ad oggetto l'offerta del solo servizio di trasporto, ovvero di qualunque altro separato servizio turistico, non potendosi configurare come fattispecie negoziale di organizzazione di viaggio ovvero di pacchetto turistico, sono disciplinati dalle seguenti disposizioni della CCV: art. 1, n. 3, n. 6; artt. Da 17 a 23; artt. Da 24 a 31, per quanto concerne le previsioni diverse da quelle relative al contratto di organizzazione nonché delle altre pattuizioni specificamente riferite alla vendita del singolo servizio oggetto di contratto.

CONDIZIONI DI CONTRATTO

A tali contratti sono altresì applicabili le seguenti clausole delle condizioni generali di contratto di vendita di pacchetti turistici sopra riportate: art. 4, art. 5, art. 12. L'applicazione delle clausole non determina assolutamente la configurazione dei relativi contratti come fattispecie di pacchetto turistico. La terminologia delle citate clausole relativa al contratto di

pacchetto turistico (organizzatore, viaggio ecc.) va pertanto intesa con riferimento alle corrispondenti figure del contratto di vendita di singoli servizi turistici. (venditore, soggiorno ecc).

INFORMATIVA EX ART.13 D. LGS. 196/03

(codice in materia di protezione dei dati personali)
Il trattamento dei dati personali è effettuato sia in forma cartacea che in forma digitale, nel pieno rispetto del D. Lgs. 196/03, per le finalità di conclusione del contratto e per l'esecuzione delle prestazioni che formano oggetto del pacchetto turistico. Il conferimento dei dati è necessario. I dati personali non saranno oggetto di diffusione, ma di comunicazione ai soli fornitori dei servizi componenti il pacchetto turistico acquistato. Gli interessati potranno in ogni momento esercitare i diritti di cui all'art. 7 del D. Lgs. 196/03 contattando BRIXIA VIAGGI, titolare del trattamento. Il titolare del trattamento dei dati personali è BRIXIA VIAGGI, nella figura del suo Legale Rappresentante.

SCHEDA TECNICA

Tutte le quote espresse in questo opuscolo si basano sulle tariffe aggiornate al 01/02/2012.

I prezzi dei servizi sono espressi in Euro e sono validi dal: 01/03/2012 al 30/11/2012. Ogni eventuale variazione nel corso dei cambi, superiore al 3% verrà comunicata almeno 20 giorni prima della partenza e comporterà l'adeguamento delle quote di partecipazione. Cambio 1 Euro = USD 1,35. Fuel price ref = platts 750 Usd per tonn. Organizzazione tecnica: Brixia Viaggi di Savio Nicola & Co. S.a.s. - Piazza Vittoria 8/b 25122 Brescia. Licenza 1969 del 21/08/2003. Polizza R.C. n° 188824 stipulata con AGA International S.A. Distribuzione: Febbraio 2012.

MINITOUR

L'effettuazione del Tour è soggetta al raggiungimento di un numero minimo di partecipanti. Nel caso di mancato raggiungimento del minimo previsto, Brixia Viaggi potrà annullare i singoli Tour fino a 20 giorni prima della partenza. In questo caso sarà applicato l'art. 9 delle Condizioni Generali. Per ragioni operative gli alberghi indicati potrebbero essere sostituiti con altri di pari categoria anche senza preavviso e le visite indicate nel programma di viaggi potrebbero essere effettuate in giorni diversi, senza tuttavia modificare i contenuti del viaggio.

INIZIO E TERMINE DEL SOGGIORNO

Indipendentemente dall'orario di arrivo e di partenza dei voli, le camere vengono generalmente assegnate dopo le ore 14.00 del giorno di arrivo e devono essere riconsegnate entro le ore 12.00 del giorno di partenza. Anche in caso di voli che prevedono il decollo dopo le 24.00, l'erogazione dei servizi e la disponibilità della camera terminano entro le ore 12.00 del giorno precedente. L'utilizzo delle camere oltre i tempi indicati, è sempre subordinato alla disponibilità dell'hotel che potrebbe richiedere un supplemento da pagare in loco.

COMPLESSI ALBERGHIERI E APPARTAMENTI

Ogni albergo viene presentato con una scheda informativa, che ne indica posizione, struttura e servizi disponibili. La categoria ufficiale, quando disponibile, è quella assegnata dai competenti organi amministrativi della località o Stato di appartenenza ed è espressa in stelle, lettere o chiavi a seconda della tipologia (hotel - residence - appartamenti) e della destinazione.

SISTEMAZIONE

La sistemazione standard è prevista generalmente in camera con servizi privati, due letti gemelli separati con possibilità di aggiungere un terzo letto o brandina (salvo ove diversamente indicato nella descrizione dell'hotel). In caso di camera tripla/quadrupla, è prevista la sistemazione della terza/quarta persona in letto aggiunto o divano. Le camere con letti matrimoniali (a volte di dimensioni più contenute rispetto a quelli italiani) devono essere richieste all'atto della prenotazione. Le camere singole sono disponibili in numero limitato e quindi sono soggette a supplemento: malgrado ciò, talvolta risultano essere piuttosto piccole e non particolarmente ben posizionate. Per bambini 0/2 anni sono generalmente disponibili gratuitamente lettini con sponde (il costo della camera, laddove previsto dalla struttura prenotata, è sempre da pagare direttamente in albergo).

La climatizzazione delle camere, qualora prevista, è centralizzata salvo diversa indicazione. Il servizio di minibar prevede il rifornimento del frigorifero da parte dell'hotel, mentre il minifrigido viene fornito vuoto.

TRATTAMENTO

Per trattamento si intende l'erogazione di pasti/bevande durante il soggiorno. Il numero dei pasti previsti corrisponde al numero di pernottamenti prenotati in hotel (in funzione del trattamento prescelto: Tutto incluso, Pensione Completa, mezza Pensione ecc.). A tutti i componenti della stessa pratica di viaggio sarà richiesta la prenotazione del medesimo trattamento. L'accesso ai servizi dei singoli hotel (bar, snack-bar, discoteca, ecc.) è gratuito mentre le consumazioni, così come le bevande ai pasti, sono a pagamento. Il giorno di arrivo, il servizio comincia generalmente con la cena in hotel che potrà essere consumata entro l'orario di chiusura del ristorante; per arrivi successivi alcuni hotel prevedono, a titolo di cortesia, una cena fredda o il recupero durante il soggiorno, del pasto non fruito. Negli hotel dove è prevista la formula "TUTTO INCLUSO", i servizi terminano entro le ore 12 del giorno della partenza. Le bevande alcoliche non vengono servite ai minori di 18 anni. Ulteriori servizi, non previsti nel trattamento prenotato, dovranno essere pagati in loco. Non sono previsti rimborsi per pasti non fruiti per qualsiasi ragione durante il soggiorno (operativi aerei, escursioni, ecc.). La preparazione di eventuali cestini picnic è su richiesta e a discrezione dei singoli hotel. I pasti inclusi

nel trattamento indicato nella tabella prezzi sono generalmente serviti nel ristorante principale dell'hotel, anche se per motivi organizzativi potrebbero essere serviti in altri punti di ristoro della struttura. La mezza pensione prevede generalmente il servizio di prima colazione e cena. Per caffè si intende generalmente caffè all'americana. Nella maggior parte delle strutture agli uomini è richiesto di indossare i pantaloni lunghi per la cena. I tour sono generalmente previsti in pensione completa (vedi dettagli nel descrittivo delle singole tabelle prezzi). La fruizione del servizio ristorante inizierà secondo l'orario di arrivo presso l'hotel: arrivo entro le ore 13.00, pranzo; arrivo entro le ore 21.00, cena; arrivo dopo le ore 21.00, prima colazione del giorno successivo all'arrivo. L'erogazione di tutti i servizi terminerà entro le ore 12.00 del giorno di partenza.

ATTREZZATURE E SERVIZI

Le varie attività e l'utilizzo delle attrezzature alla piscina e alla spiaggia, televisore, telefono, internet, cassetta di sicurezza, minibar/minifrigido, sono fruibili secondo le modalità indicate nei testi alberghieri. Le attrezzature e i servizi possono essere temporaneamente non in funzione a causa di condizioni tecniche, climatiche o del numero dei clienti presenti in hotel. In questi casi, non appena messo a conoscenza di eventuali modifiche, l'organizzatore si impegna ad informare tempestivamente i propri clienti. Alcuni stabilimenti balneari sono indipendenti dalla struttura alberghiera o appartenenti al demanio; in questi casi, l'utilizzo delle attrezzature alla spiaggia, se presenti, è a pagamento. Laddove esistenti, le piscine climatizzate vengono riscaldate in base alle condizioni meteo, a discrezione della direzione dei complessi alberghieri. Presso le discoteche e i casinò che si trovano all'interno degli alberghi, l'ingresso non è generalmente consentito ai minori.

EVENTI NATURALI

Maree e mareggiate possono diminuire o aumentare profondità e ampiezza del litorale e/o modificarne la conformazione. Il deposito delle alghe sulle spiagge è un fenomeno naturale, in alcuni Paesi protetto dagli ambientalisti; l'eventuale possibilità di rimozione delle stesse è soggetta a specifiche autorizzazioni.

DOCUMENTI E INFORMAZIONI SPECIFICHE SULLE SINGOLE DESTINAZIONI

Per tutte le informazioni relative a: documenti, valuta, fuso orario, tasse ingresso e uscita, vedere a info utili in questo catalogo.

N.B. Data la variabilità delle normative in materia, tutte le informazioni relative ai documenti di espatrio, tasse di imbarco, di ingresso, tasse aeroportuali, ecc. riportate su questo catalogo sono da considerarsi indicative. Inoltre, per quanto riguarda i documenti validi per l'espatrio, tali informazioni si riferiscono unicamente ai soli cittadini italiani e maggiorenni. Per qualsiasi situazione diversa (ad es. minori, cittadini stranieri) sarà necessaria una verifica, da parte dei clienti direttamente interessati, presso le autorità competenti. In ogni caso, si consiglia di controllare sempre la regolarità dei propri documenti presso tali autorità, in tempo utile prima della partenza.

Le informazioni ufficiali di carattere generale sui Paesi esteri - ivi comprese quelle relative alla situazione di sicurezza anche sanitaria ed ai documenti richiesti per l'accesso ai cittadini italiani - sono fornite dal Ministero Affari Esteri tramite il sito www.viaggiareisicuri.it ovvero la Centrale Operativa Telefonica al numero 06 491115 e sono pertanto pubblicamente consultabili. Poiché si tratta di dati suscettibili di modifiche e aggiornamenti, il turista provvederà - consultando tali fonti - a verificarne la formulazione ufficialmente espressa prima di procedere all'acquisto del pacchetto di viaggio e in tempo utile prima della partenza. In assenza di tale verifica, nessuna responsabilità per la mancata presenza di uno o più turisti potrà essere imputata all'intermediario o all'organizzatore.

VIAGGI ALL' ESTERO DI MINORI

Si fa presente che la normativa sui viaggi all'estero dei minori varia anche in funzione delle disposizioni nazionali dei singoli Paesi. La recente normativa italiana (novembre

AVVERTENZA IMPORTANTE:

"Dal 17 ottobre 1998 i soli vettori comunitari sono illimitatamente responsabili per danni da morte, ferite e lesioni al passeggero ai sensi del regolamento CE nr. 2027/97, che stabilisce anche la responsabilità oggettiva (ossia senza colpa) del vettore per danni fino all'ammontare di 100.000 diritti speciali di prelievo, equivalenti a Euro 121.982,98 (al 30.06.98). La responsabilità del Tour Operatore nei confronti del passeggero resta disciplinata dal D. Lgs. 111/95 e dalle Condizioni Generali di Contratto pubblicate dal presente catalogo.

PRIVACY:

Si informa che tutti i dati personali verranno trattati nel pieno rispetto delle disposizioni della legge 675/1996 e che il trattamento dei dati personali è diretto all'esplicitamento da parte della Società delle prestazioni che formano oggetto del pacchetto turistico. I dati personali in ogni caso non saranno trasmessi a terzi e in ogni momento potranno essere cancellati a richiesta del consumatore.

2009) prevede l'obbligatorietà del passaporto individuale anche per i minori, la cui validità temporale è differenziata in base all'età (ferma restando la validità dei passaporti in cui i minori risultino già iscritti).

Dal 14 maggio 2011 è prevista, ai sensi del Decreto legge n. 70, la possibilità di rilasciare la carta di identità anche ai minori di 15 anni (affinché la carta di identità sia valida per l'espatrio deve essere accompagnata dal certificato di nascita del minore). I certificati di identità (c.d. carta bianca in formato A4) validi per l'espatrio già emessi prima di tale data, mantengono la loro scadenza naturale. Si consiglia pertanto di assumere informazioni aggiornate presso la propria Questura, nonché presso le Ambasciate o i Consolati del Paese accreditati in Italia e/o il proprio agente di viaggio.

BAMBINI

Voli ITC - i bambini che non hanno ancora compiuto 2 anni (fino al rientro in Italia) e che non occupano il posto in aereo, sono trasportati gratuitamente. Al momento del check-in sarà richiesto un documento di identità. In fase di prenotazione dovranno essere indicati gli anni non compiuti fino alla data del rientro in Italia. Oltre i 2 anni, l'età dei bambini da indicare deve tenere in considerazione gli anni non compiuti al momento della partenza. Voli di linea - Eventuali riduzioni per bambini fino a 2 anni non compiuti, sono su richiesta all'atto della prenotazione.

BAGAGLIO IN VOLO

Oltre al trasporto di kg 15/20 (a seconda della Compagnia Aerea - per le compagnie Low cost è da richiedere all'atto della prenotazione in caso contrario non è incluso) di bagaglio personale in stiva, è consentito portare a bordo dell'aereo kg 5 di bagaglio a mano etichettato. Nel caso di eccedenza di bagaglio, verrà richiesto all'imbarco il pagamento del peso in eccedenza (indicativamente tra i 10 e i 20 euro per ogni kg eccedente a seconda della compagnia aerea). Per le norme bagaglio a mano consultare il sito: http://www.enac-italia.it/L_Diritti_ei_Passeggeri/Cosa_portare_a_bordo/ oppure rivolgersi alla propria agenzia.

Per il bagaglio speciale: biciclette, windsurf, attrezzature per immersioni, sacche da golf, ecc., la richiesta di trasporto di tale bagaglio deve essere comunicata all'atto della prenotazione. La conferma della possibilità di imbarcare il bagaglio speciale è sempre subordinata all'accettazione da parte della compagnia aerea, mentre l'autorizzazione definitiva per l'imbarco, il giorno stesso della partenza, spetta al comandante. Il costo del trasporto è definito dai singoli vettori e dovrà essere pagato direttamente al check-in, in aeroporto. Il vettore si riserva inoltre di non imbarcare il bagaglio speciale qualora vi fossero problemi inerenti allo stoccaggio dei bagagli in stiva. Anche la richiesta di trasferimento del bagaglio speciale dall'aeroporto all'hotel e viceversa è da effettuare all'atto della prenotazione; il servizio può essere soggetto a supplemento.



COMUNICAZIONE OBBLIGATORIA:

ai sensi dell'art. 16 L.269/98 "la legge italiana punisce con la pena della reclusione i reati inerenti alla prostituzione ed alla pornografia minorile, anche se gli stessi sono stati commessi all'estero". Approvate da Assotrail, Assoviaggi, Astoi e Flavet.



www.bixiaviaggi.com



Brixia 2012

Egitto - Cuba - Spagna

Capoverde - Ischia

Malta e Cipro

Terme e Benessere

